



**SALA SITUACIONAL VIGILANCIA EPIDEMIOLOGICA
SALUD PUBLICA RED DE SALUD AREQUIPA
CAYLLOMA**



SEMANA 20-2023
(14/05/23 AL 20/05/23)



CASOS NOTIFICADOS COVID-19 POR DISTRITOS – RED AREQUIPA CAYLLOMA

S.E. 01 – S.E. 20-2023



DISTRITO/S.E.	1	2	3	4	5	6	7	8	9	10	11	12	13	14	15	16	17	18	19	20	Total
JACOBO HUNTER	71	39	32	11	10	3	2	3	1	7		6	4	1	2	4	4	1	2		203
MARIANO MELGAR	27	19	11	10	4	1	3	4	2	2	2	1	2		1	3	1	2			95
CAYMA	35	23	7	1	3	3	3	2	1	3	2					1		1	3		88
PAUCARPATA	41	13	10	3	2	1				2					1		1	1	1		76
MIRAFLORES	26	19	8	6	2	1	1		1	1			2		1			1		1	69
CERRO COLORADO	16	12	2	4	3	2	1	4	4					1		2		1	1	2	55
LA JOYA	21	6	7	1	4	2							2							1	44
JOSE LUIS BUSTAM.	10	9	1	2	1	1	4	1		2	1	1			1		1	4	1		40
YANAHUARA	11	10	4				1	2					2	1		1	1		2		35
ALTO SELVA ALEGR	1	7	5	1	1				3	1	1	2	3			2	2	1		2	32
AREQUIPA	14	4	2			2	2					1	2	1		1	1		1		31
MAJES	12	7		1	1																21
SACHACA	4	6	1			1	1	2	1	1				1			1				19
TIABAYA	3	3	5	1																	12
CAYLLOMA	8	1			1				1												11
YURA	8		1		1																10
CHIGUATA	5	4																			9
CHIVAY	1	4	1	2																	8
SAN JUAN DE TARL	3	1		1		1															6
SANTA RITA DE SIH	3	2	1																		6
CHARACATO	1	2	1																		4
COCACACRA		2	1																		3
SIBAYO					2		1														3
TUTI								1	1							1					3
UCHUMAYO	1		2																		3
CALLALLI	1					1															2
SABANDIA		2																			2
VITOR	2																				2
YANQUE	1								1												2
ACHOMA	1																				1
ACORA								1													1
CAYARANI	1																				1
MOLLEBAYA				1																	1
QUEQUEÑA		1																			1
SOCABAYA										1											1
YARABAMBA												1									1
OTROS	1	2	1			2							1		1						7
Total general	329	198	103	45	35	21	19	20	18	18	6	12	18	5	6	15	12	12	11	5	908

*Al 20 de Mayo del 2023, a las 00:00 Horas
 Fuente: NOTI COVID CDC.
 Elaborado por: Oficina de Epidemiología de la R.S.A.C.



Red de Salud Arequipa Caylloma



CASOS NOTIFICADOS COVID-19 POR MICRO REDES – RED AREQUIPA-CAYLLOMA S.E. 01 – S.E. 20-2023



MRED/ S.E	1	2	3	4	5	6	7	8	9	10	11	12	13	14	15	16	17	18	19	20	Total
C.S.HUNTER	72	41	33	11	11	5	3	3	1	7		6	4	1	2	4	4	1	2		211
C.S.YANAHUARA	33	23	9	3	1	3	3	5	1		1	1	6	2	1	4	2		6		104
C.S.EDIF.MISTI	25	19	7	7	2	1	1		1	1					1		1	1			67
C.S.MNO.MELGAR	19	12	7	6	1	1	2	2	2	3	2	2	3	1		3		1			67
C.S.BS.AS.CAYMA	16	14	1		2	3	2	2		3								1	1		45
C.S.LA JOYA	20	7	7	1	4	2				1			2							1	45
C.S.FCO.BOLOGNE	20	9	5	1		2			1		1		1								40
C.S.G.S. MARTIN	11	9	6	4	3	1	1	3									1	1			40
C.S.A.PAUCARPAT	16	12	3	1	1			1	1									1	2		38
C.S.ZAMACOLA	10	8		2	3		1		4					1		1		1			31
C.S.A.S.ALEGRE		7	3	1	1				3	1	1	2	2			2	2			2	27
C.S.V.RAUL H.	3	5	1		1	1	4	1		1	1	1			1		1	4			25
C.S.15DE AGOSTO	15	3	2	2					1	1											24
C.S.EL PEDREGAL	12	7		1	1																21
C.S.C.BLANCA	9	1	5												1		1				17
C.S.CAYLLOMA	13	1			1		1		1												17
C.S.CHIGUATA	8	4	1	1		1															15
C.S.TIABAYA	4	3	7	1																	15
C.S.CALLALI	2				2	1	1	1	2							1		1			11
C.S.CHIVAY	2	4	1	2																	9
C.S.VITOR	5	2	1																		8
C.S.C. DE DIOS	5		1		1																7
C.S.CHARACATO	1	4	1	1																	7
C.S.SAN ISIDRO	3	2	2																		7
C.S.MCAL.CASTIL	2	1						1												2	6
C.S.C.COLORADO	3																				3
PRIV_AQP_CAYLLO								1													1
Total general	329	198	103	45	35	21	19	20	18	18	6	12	18	5	6	15	12	12	11	5	908

*Al 20 de Mayo del 2023, a las 00:00 Horas
Fuente: NOTI COVID CDC.
Elaborado por: Oficina de Epidemiología de la R.S.A.C.



Casos SARS-COV2 notificados por ciclo de vida. Red Arequipa Caylloma S.E. 1-20-2023

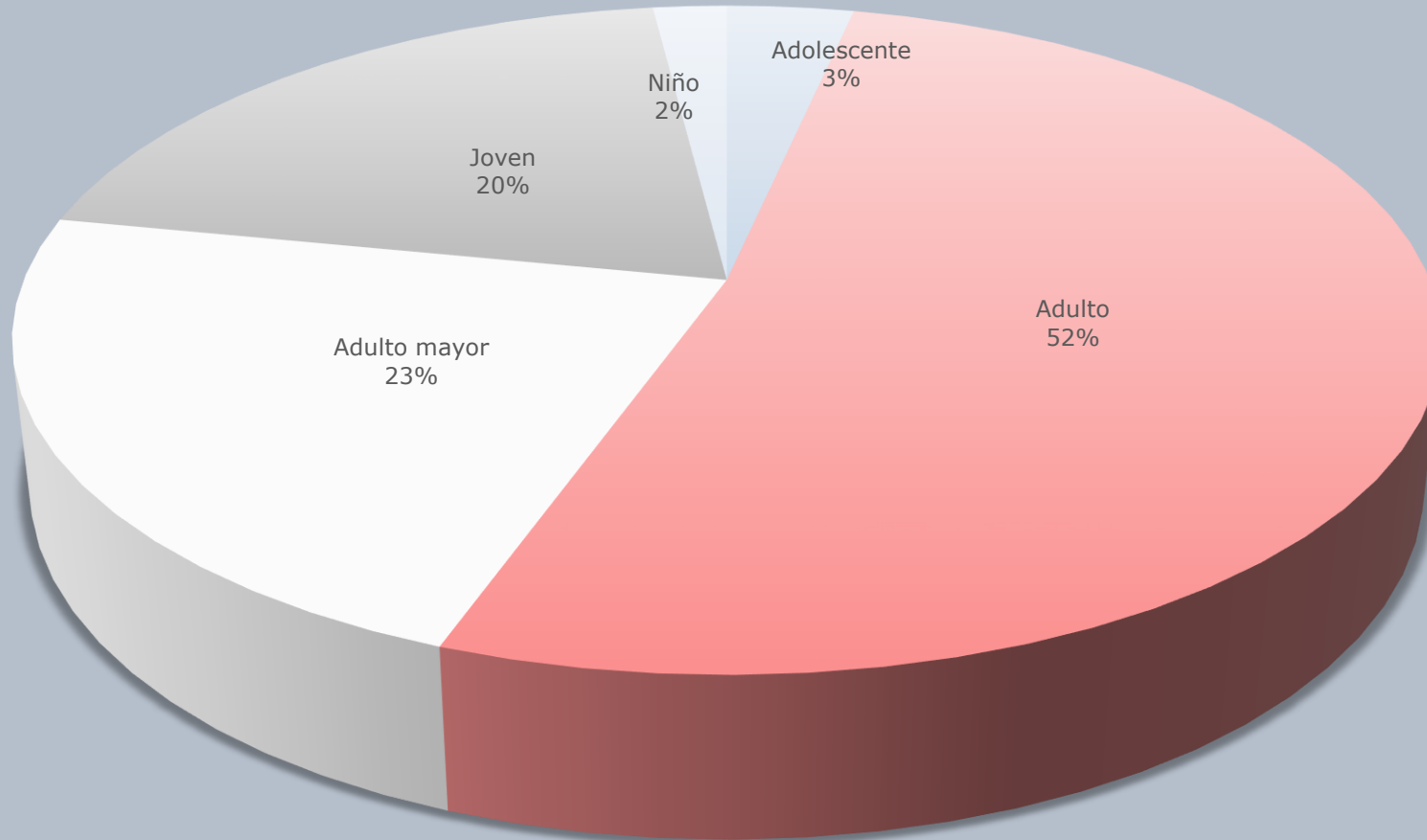

■ Adolescente ■ Adulto ■ Adulto mayor ■ Joven ■ Niño

*Al 20 de Mayo del 2023, a las 00:00 Horas
Fuente: NOTI COVID CDC.
Elaborado por: Oficina de Epidemiología de la R.S.A.C.



Red de Salud Arequipa Caylloma

Notificación de casos confirmados SARSCOV 2 establecimientos Red Arequipa Caylloma, S.E. 1 a 20-2023

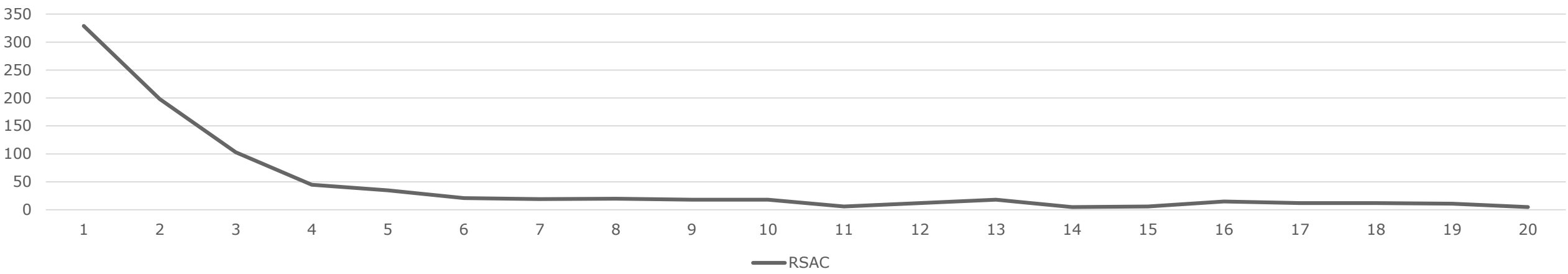

Notificación de casos confirmados SARSCOV 2 por provincias Arequipa, Caylloma S.E. 1 a 20-2023

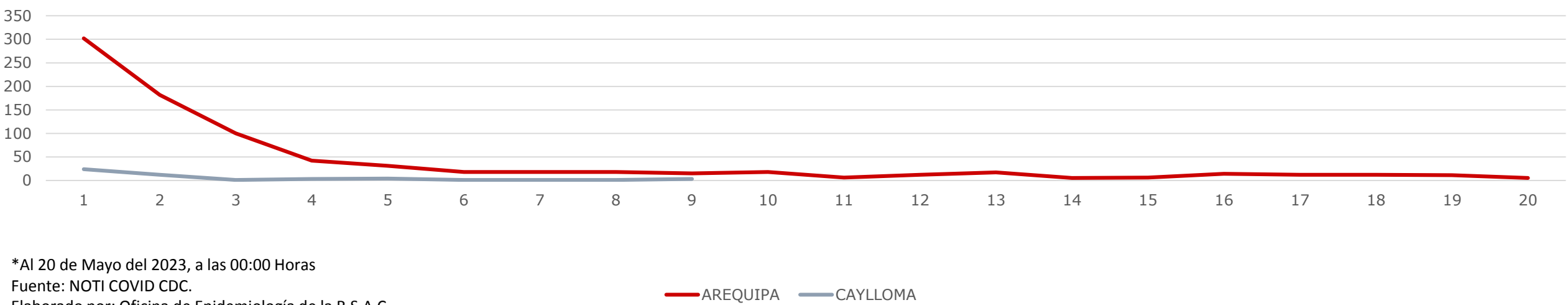

*Al 20 de Mayo del 2023, a las 00:00 Horas
 Fuente: NOTI COVID CDC.
 Elaborado por: Oficina de Epidemiología de la R.S.A.C.



Canal Endémico de IRAs < 5 Años Red Arequipa Caylloma 2016- 2023*

Casos

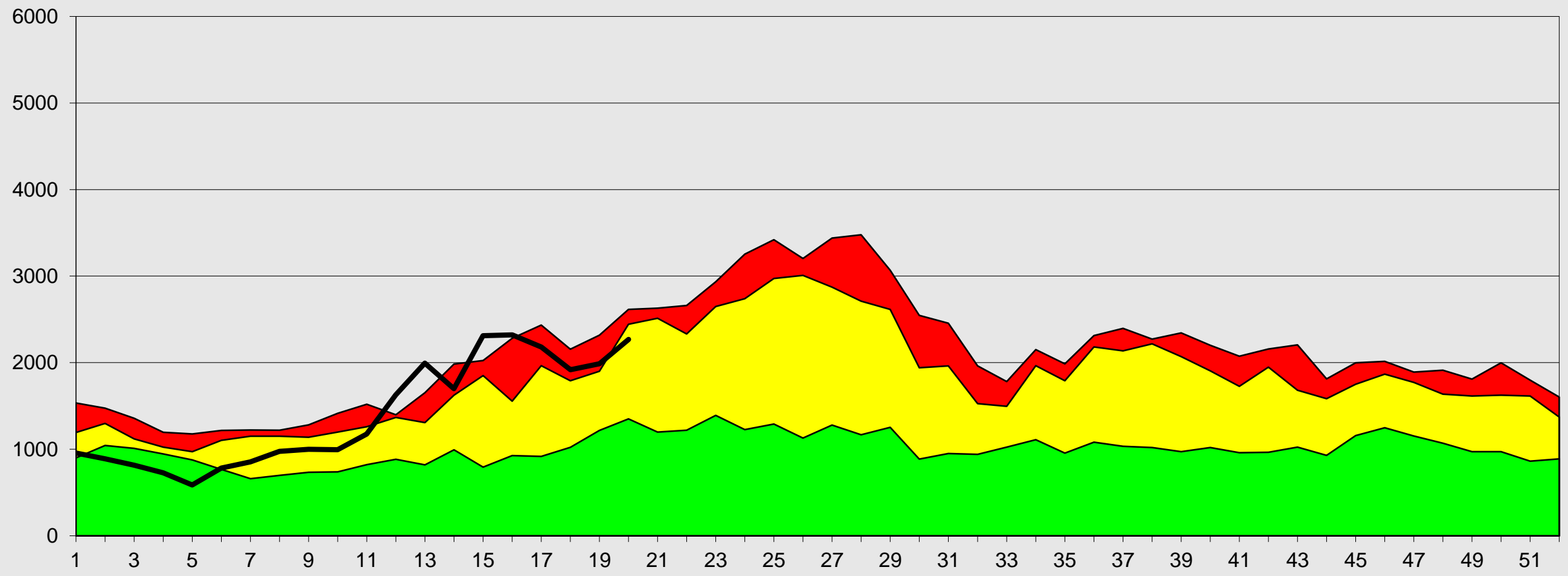

Fuente: Epi VEA RAC
(*) A LA S.E. 20-2023

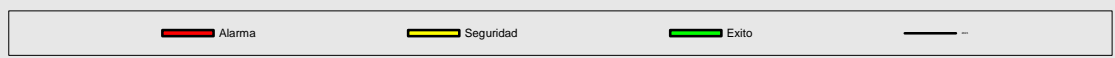

S.E



Canal Endémico de Neumonías < 5 Años Red Arequipa Caylloma 2016- 2023*

Casos

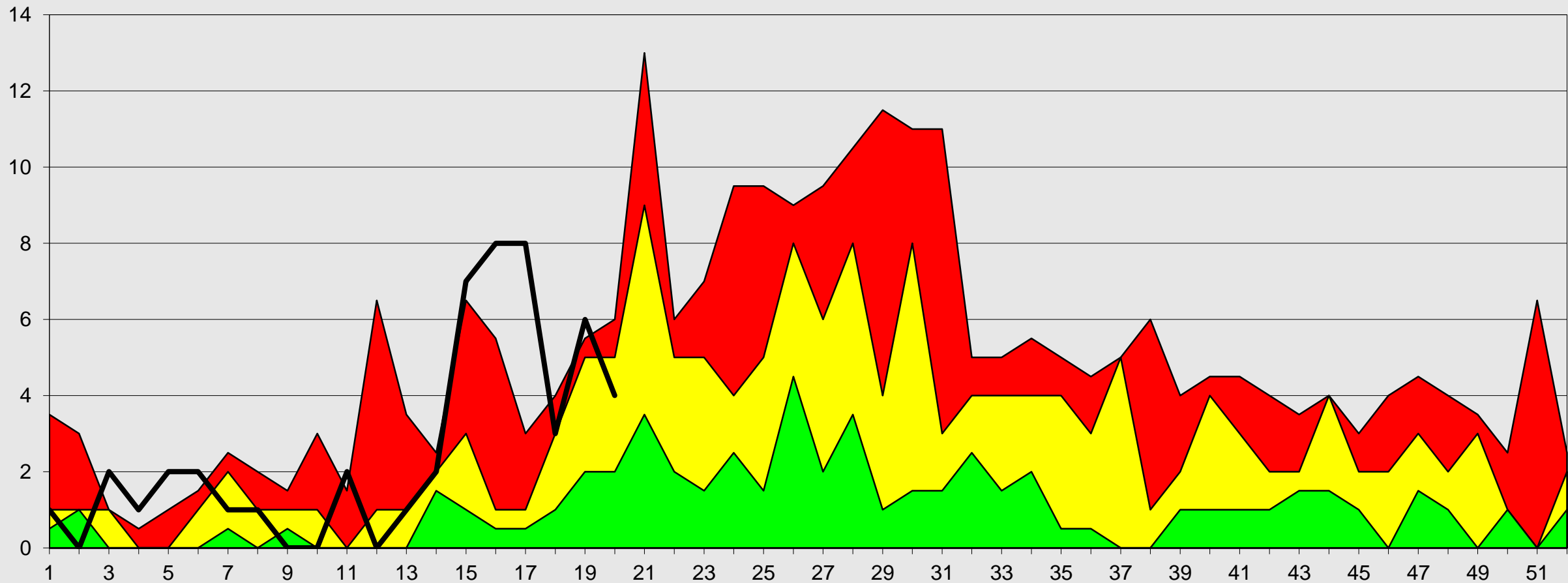

Fuente: Epi VEA RAC
(*) A S.E. 20-2023





Canal Endémico de SOB-ASMA < 5 AÑOS

Red Arequipa Caylloma 2016- 2023*

Casos

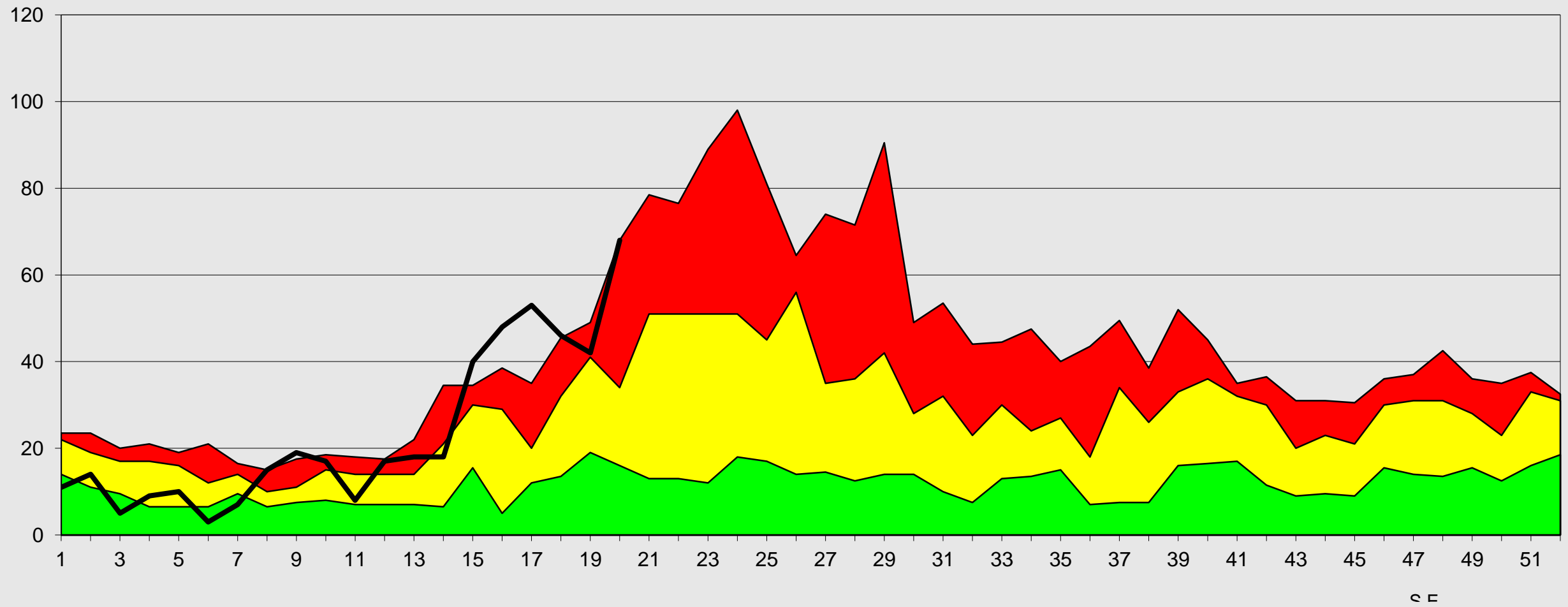

Fuente: Epi VEA RAC
(*) A S.E. 20-2023

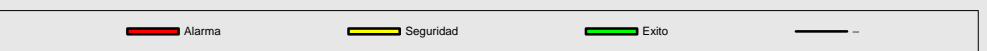



Canal Endémico de IRAs < 5 Años

Provincia Arequipa 2016- 2023*

Casos

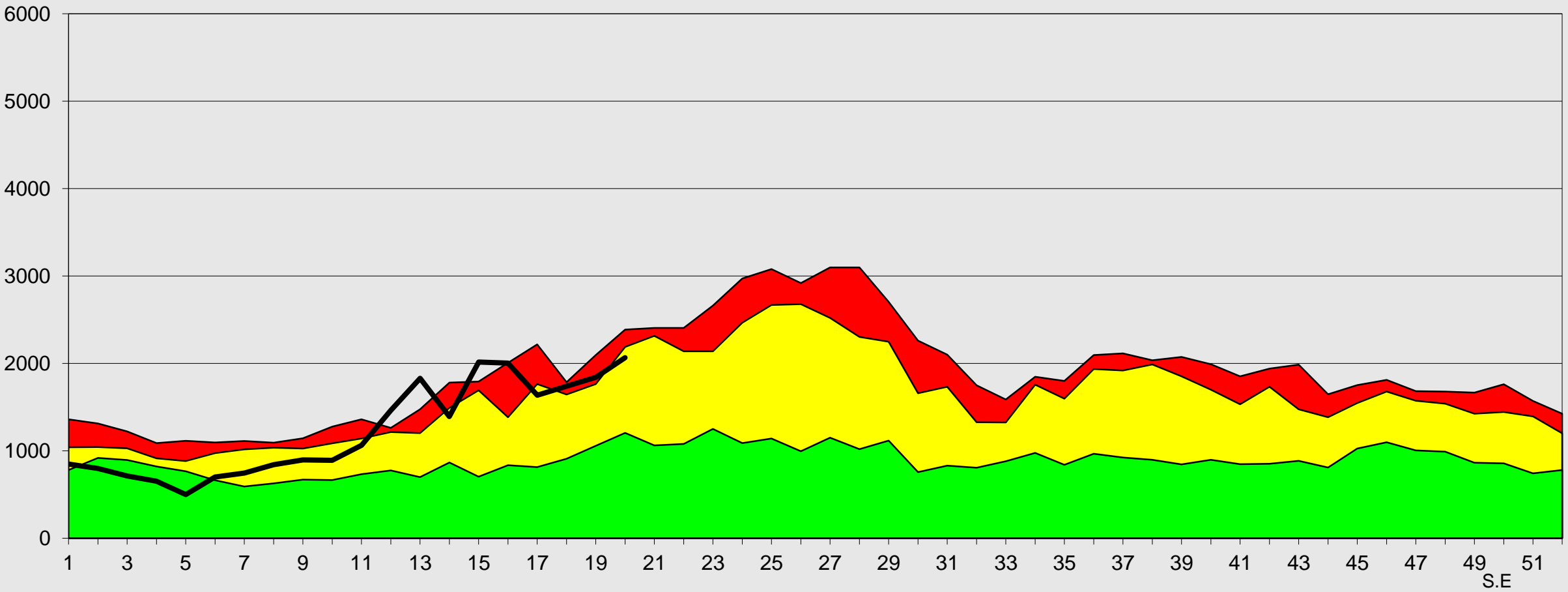

Fuente: Epi VEA RAC
 (*) A S.E.20-2023





Canal Endémico de IRAS < 5 Años Provincia Caylloma 2016- 2023*

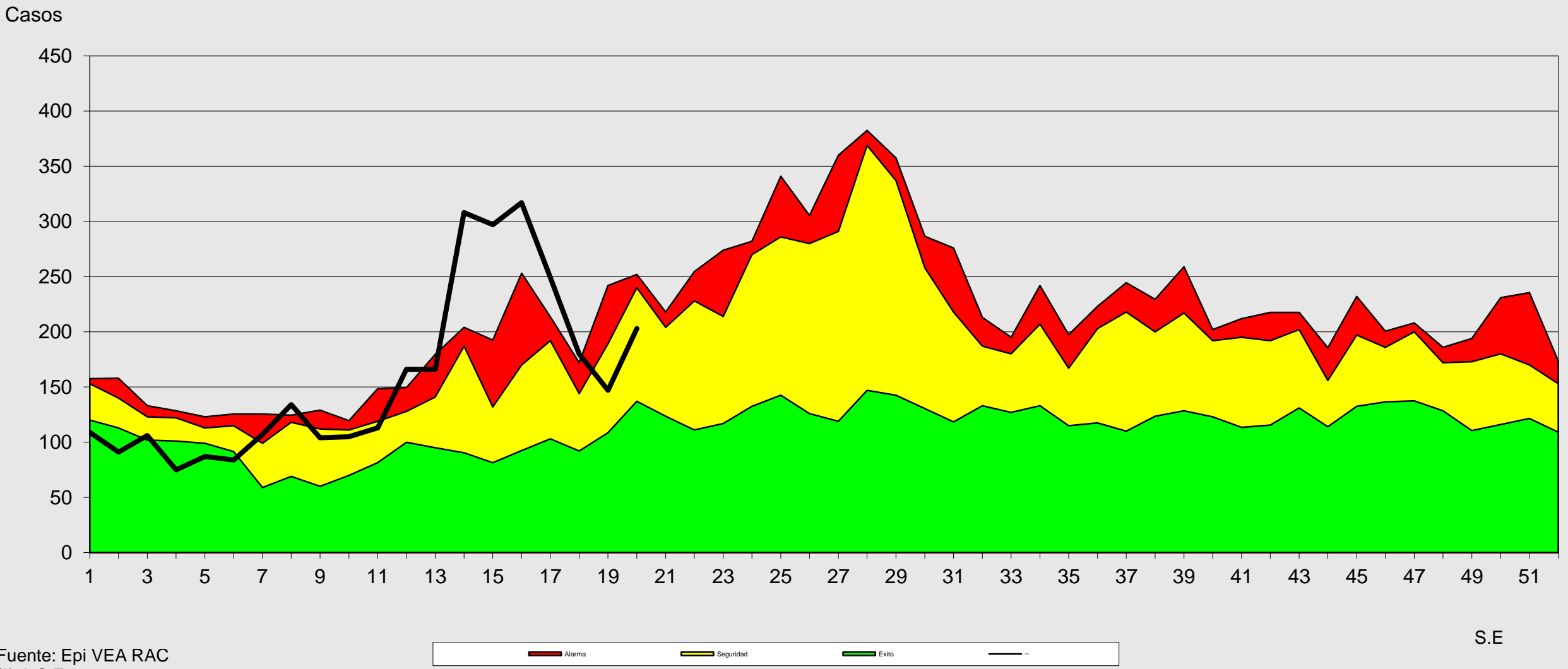

Fuente: Epi VEA RAC
(*) A S.E 20-2023



Canal Endémico de Neumonías < 5 Años

Provincia Arequipa 2016- 2023*

Casos

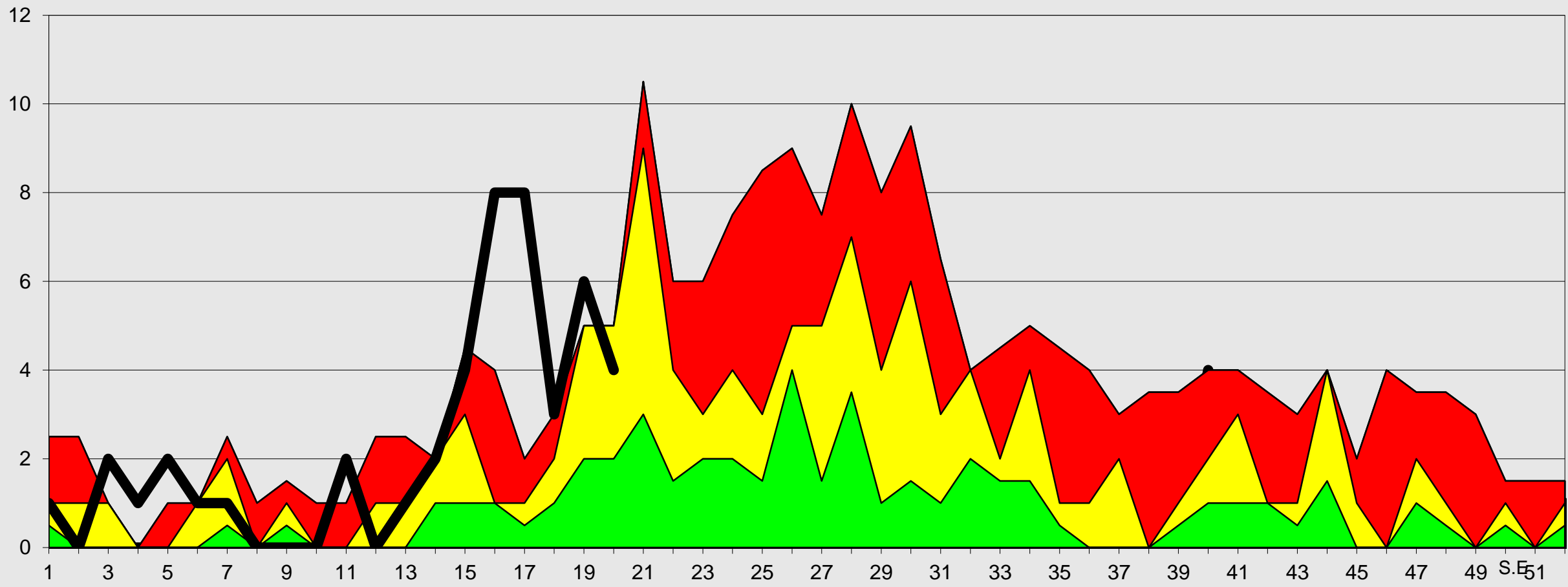

Fuente: EPI VEA RSAC
* A SE 20-2023





Canal Endémico de Neumonías < 5 Años Provincia Caylloma 2016- 2023*

Casos

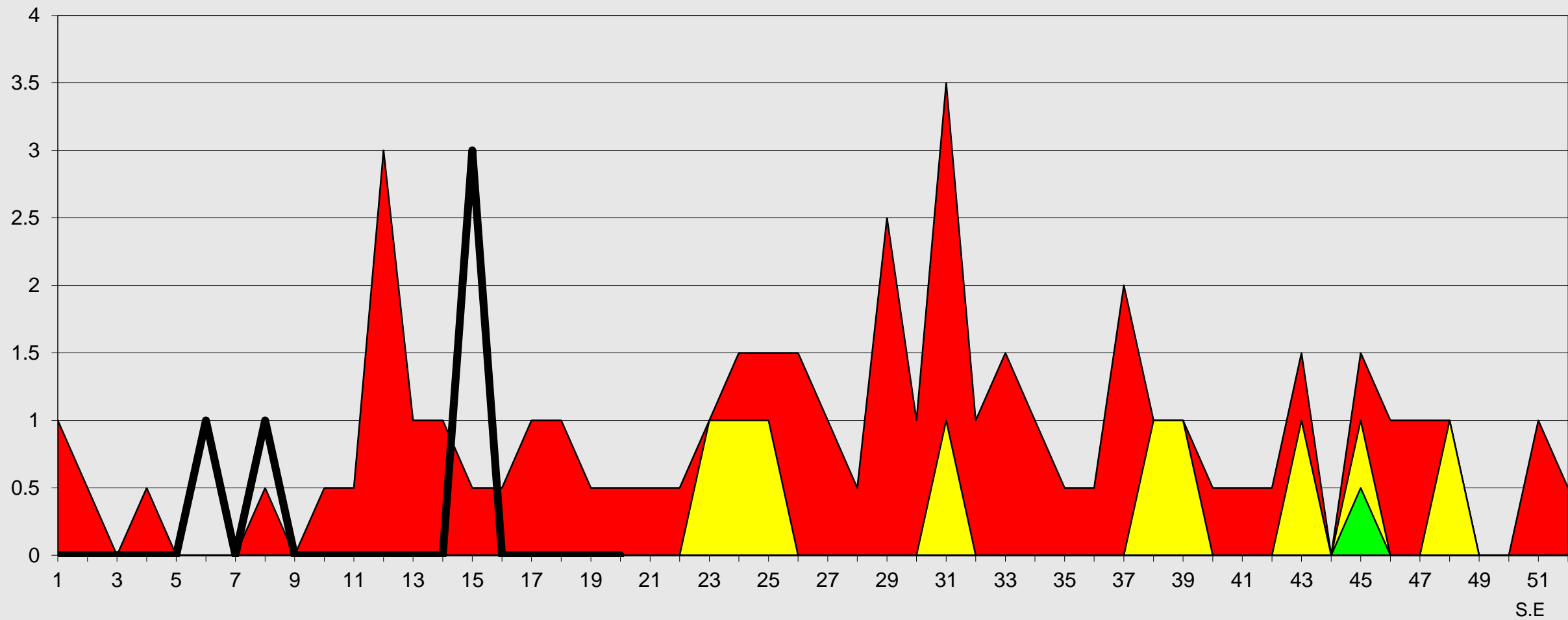

Fuente: Epi VEA RAC

(*) A.S.E 20-2023





Red de Salud Arequipa Caylloma



Canal Endémico de IRAs > 5 Años Red Arequipa Caylloma 2016- 2023*

Casos

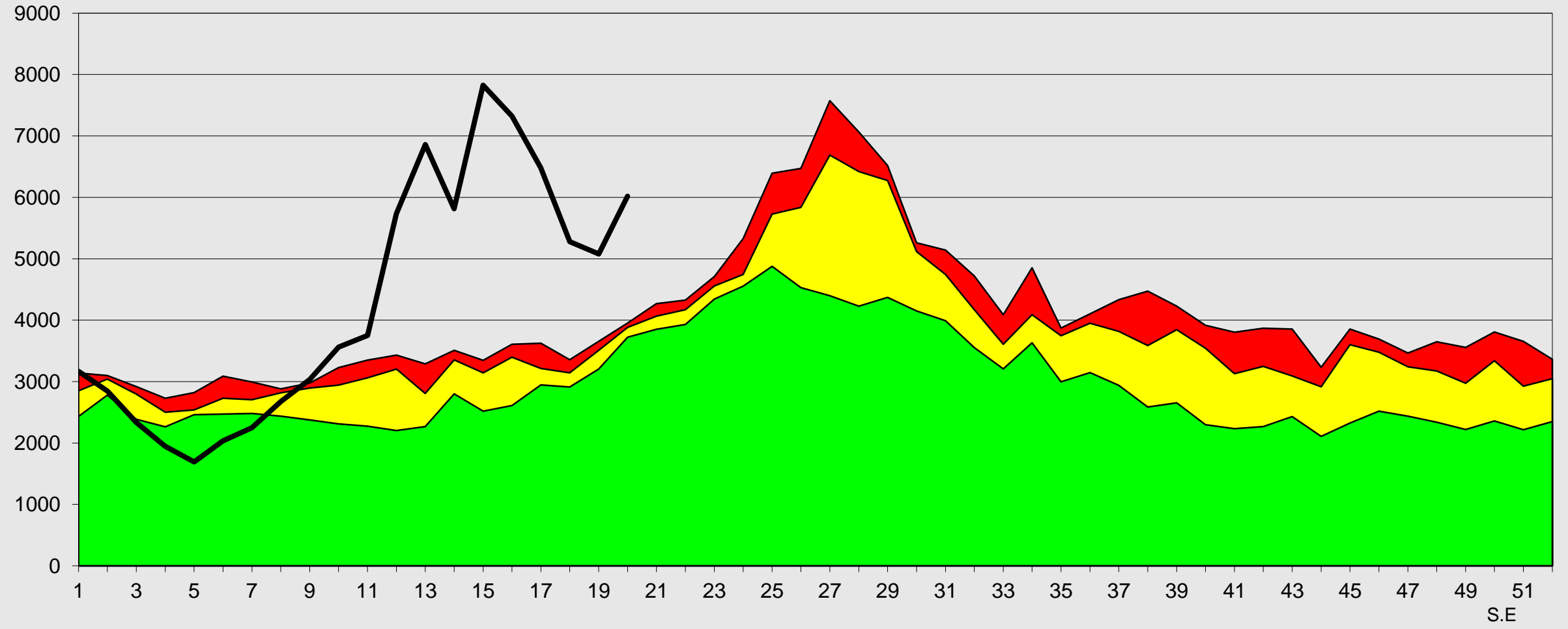

Fuente: Epi VEA RAC
(*) A S.E. 20- 2023

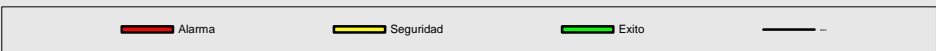



Red de Salud Arequipa Caylloma



Canal Endémico de Neumonías > 5 Años Red Arequipa Caylloma 2016 - 2023*

Casos

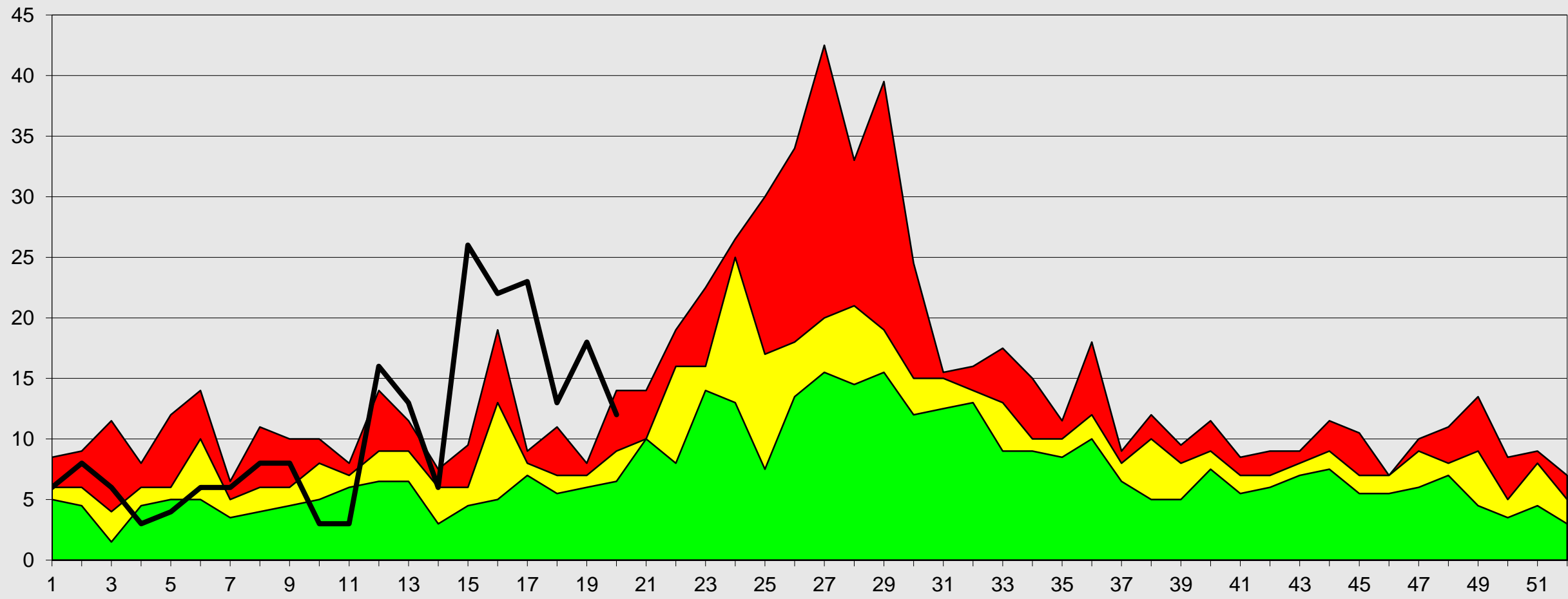

Fuente: Epi VEA RAC
(*) A.S.E. 20-2023

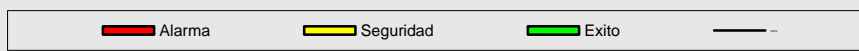

S.E



Canal Endémico de SOB-ASMA > 5 AÑOS

Red Arequipa Caylloma 2016- 2023*

Casos

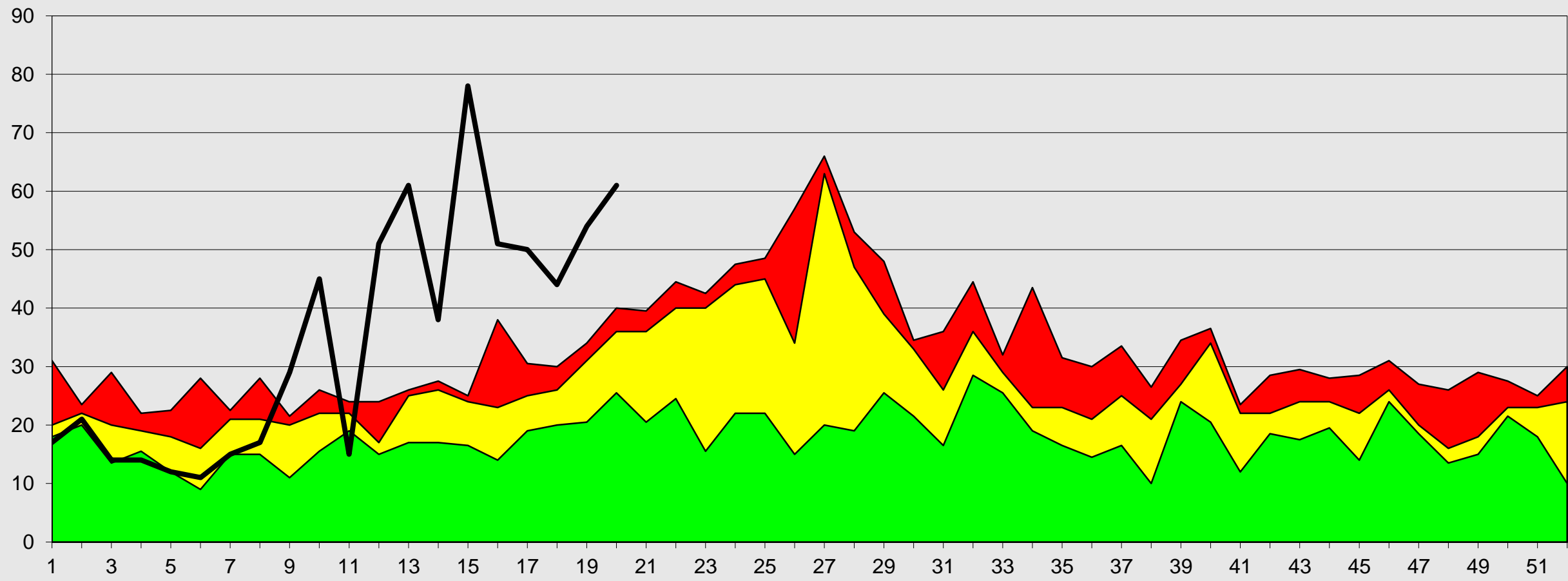

Fuente: Epi VEA RAC
 (*) A S.E. 20-2023

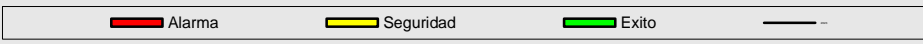

S.E



Red de Salud Arequipa Caylloma



Canal Endémico de IRAs > 5 Años Provincia Arequipa 2016- 2023*

Casos

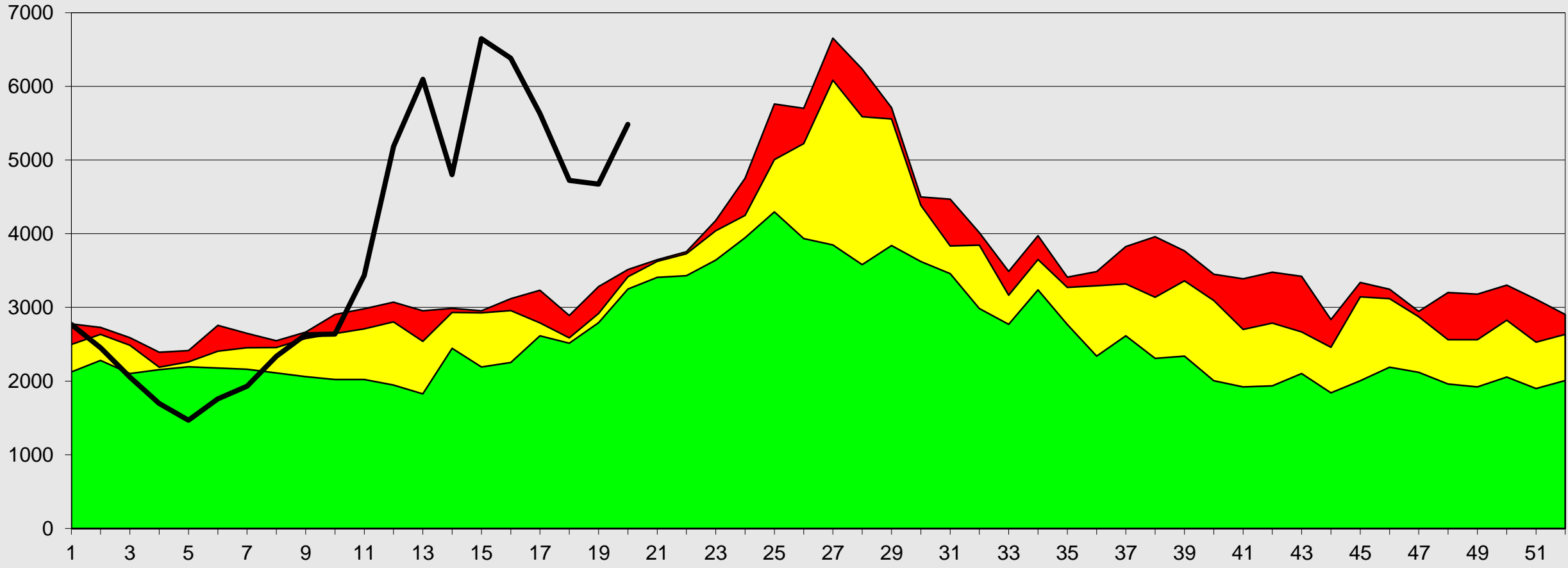

Fuente: Epi VEA RSAC
(*) A S.E. 20-2023

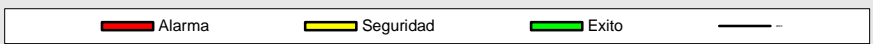



Canal Endémico de IRAs > 5 Años Provincia Caylloma 2016- 2023*

Casos

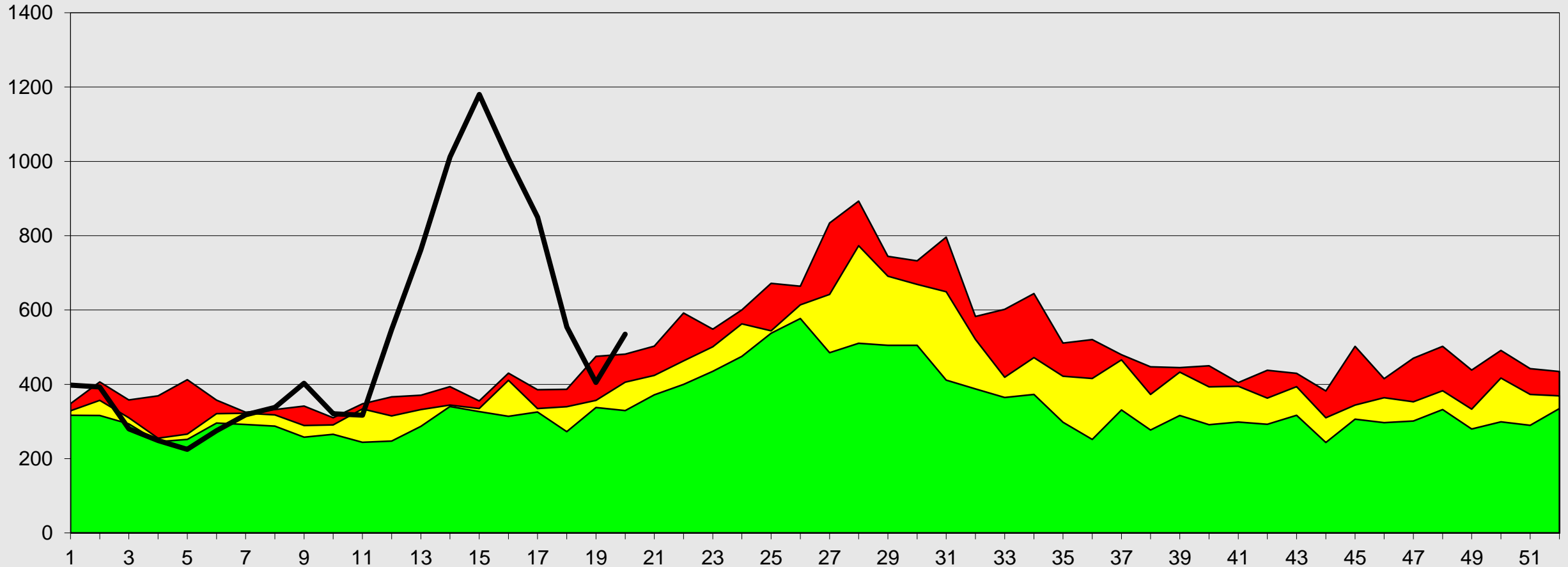

Fuente: Epi VEA RAC
(*) A S.E. 20-2023





Canal Endémico de Neumonías > 5 Años

Provincia Arequipa 2016- 2023*

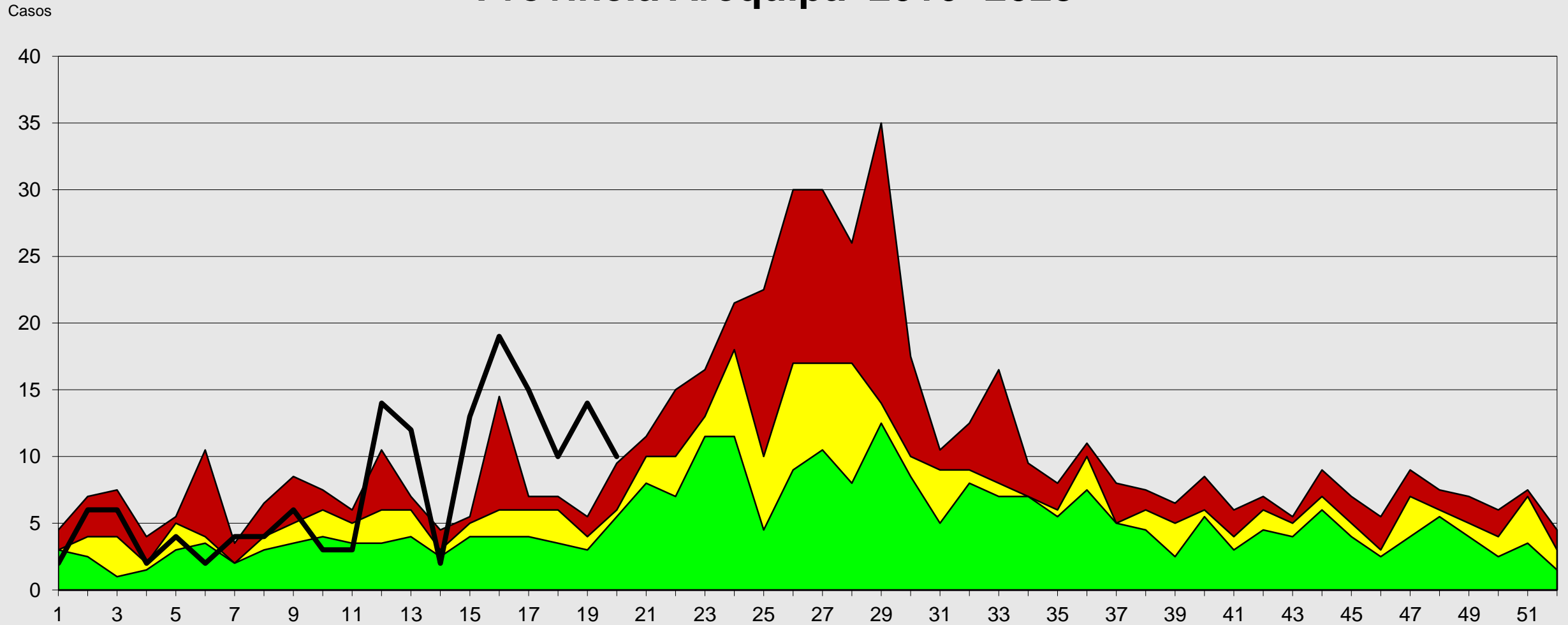

Fuente: Epi VEA RAC
 (*) A S.E 20-2023



S.E



Canal Endémico de Neumonías > 5 Años Provincia Caylloma 2016- 2023*

Casos

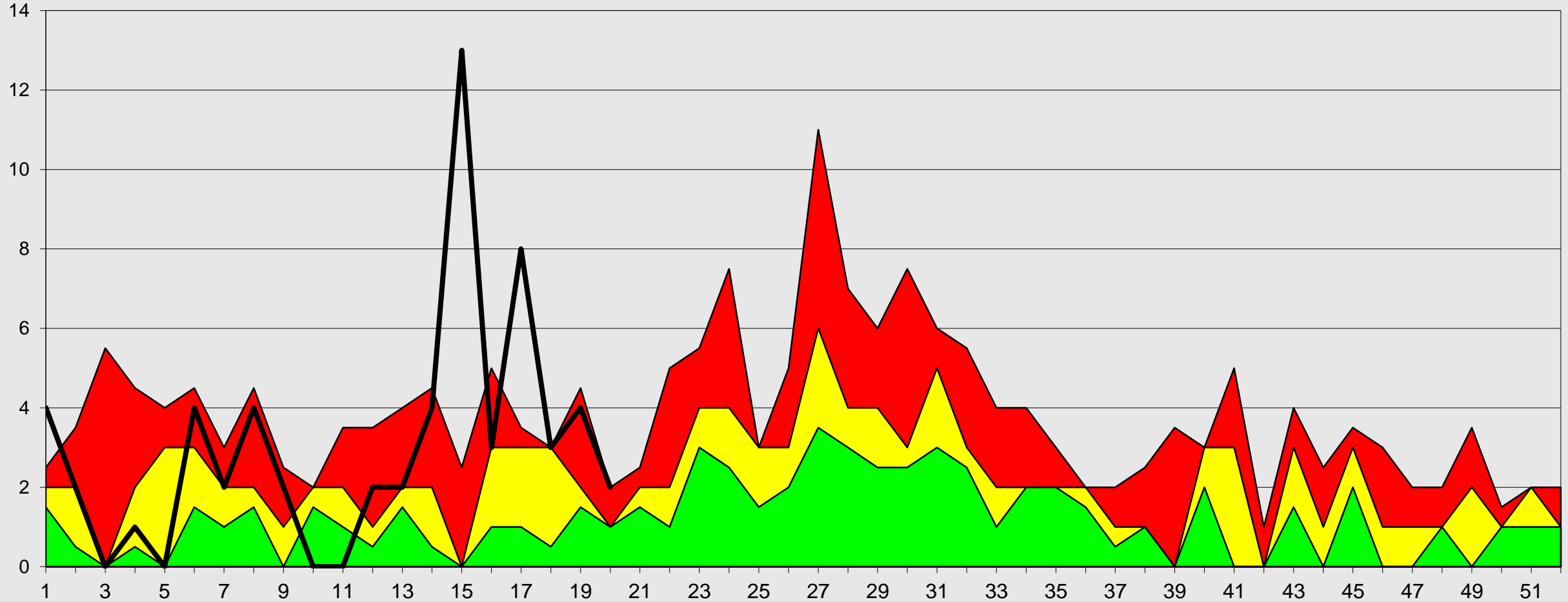

Fuente: Epi VEA RAC
(*) A S.E 20-2023.

■ Alarma
 ■ Seguridad
 ■ Exito



Canal Endémico de Edas Acuosas < 5 Años Red Arequipa Caylloma 2016- 2023*

Casos

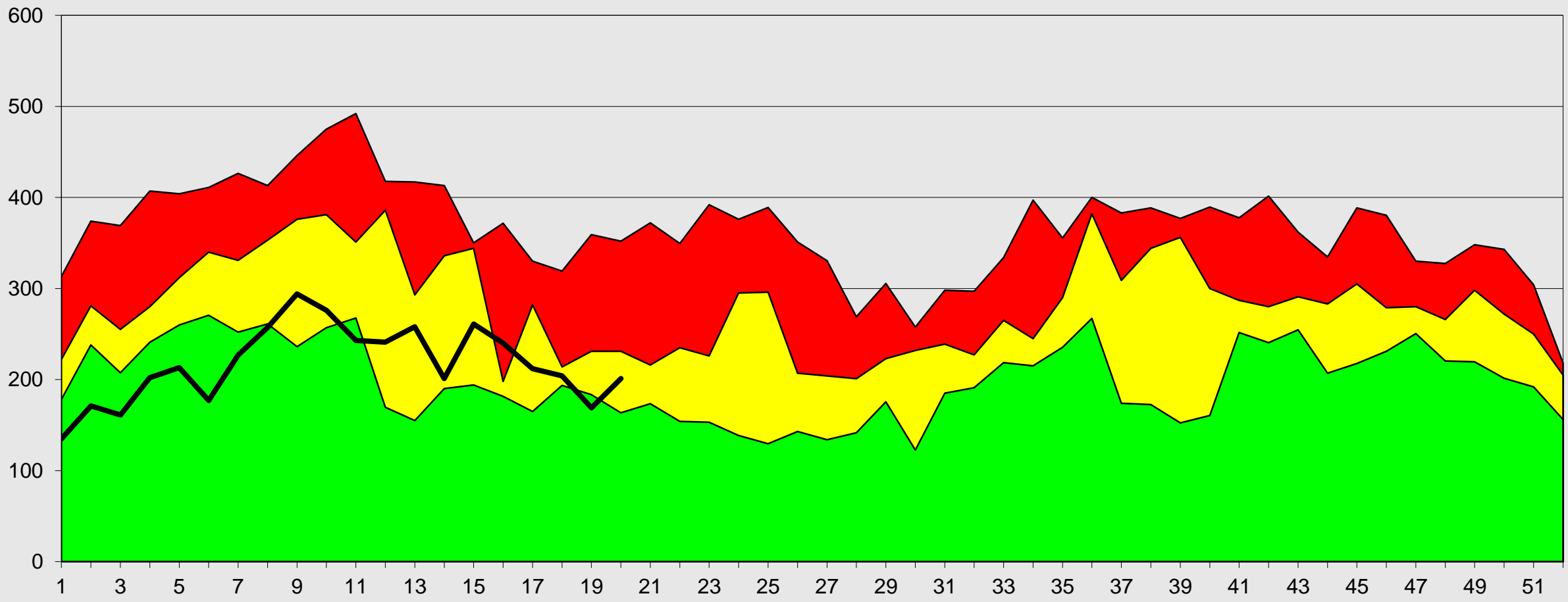

Fuente: Epi VEA RAC
(*) A S.E. 20-2023





Red de Salud Arequipa Caylloma

Canal Endémico de Edas Disentéricas < 5 Años Red de Salud Arequipa Caylloma 2016- 2023*

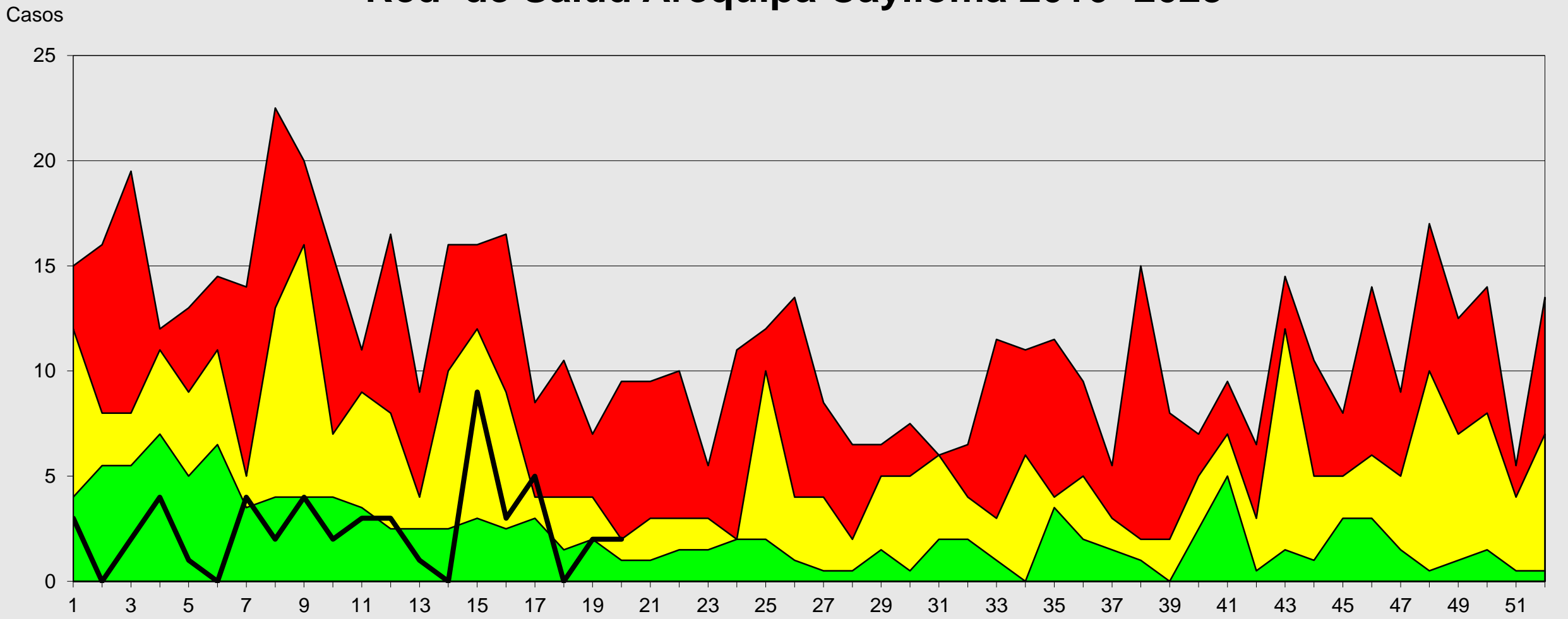

Fuente: Epi VEA
(*) A S.E. 20-2023





Canal Endémico de Edas Acuosas < 5 Años Provincia Arequipa 2016- 2023*

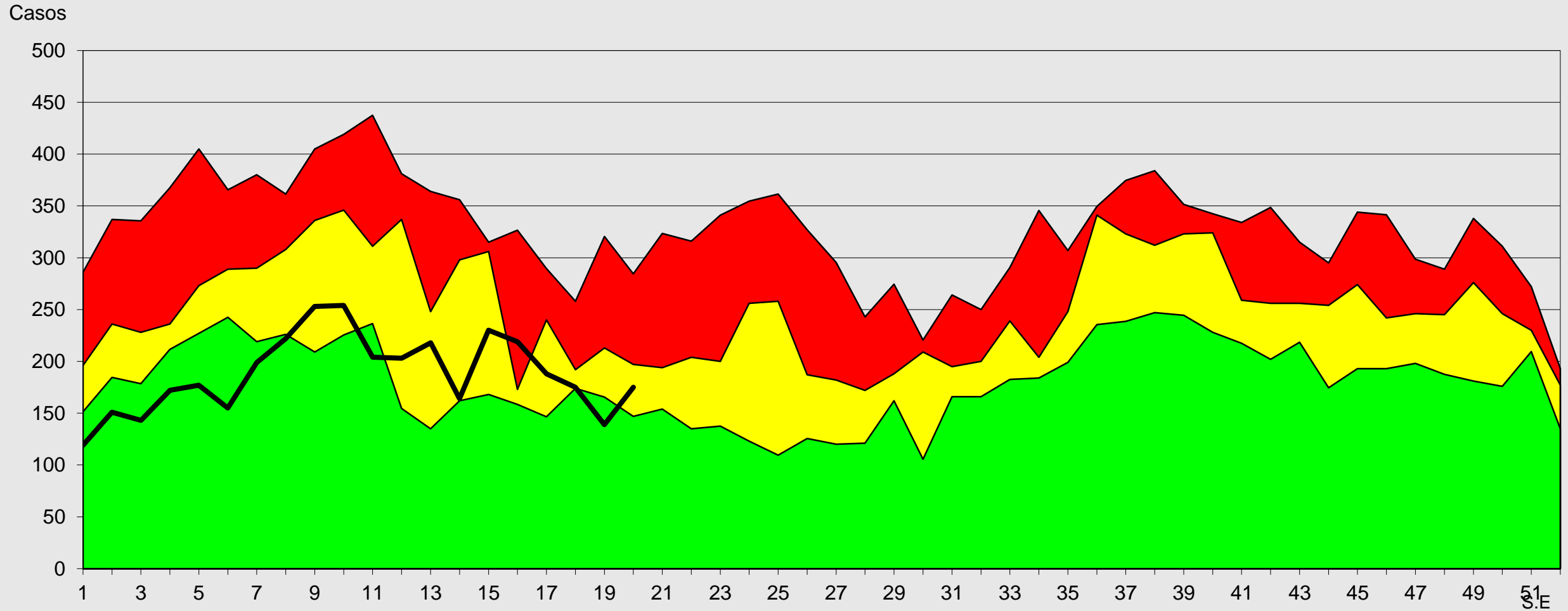

Fuente: Epi VEA RAC
(*) A S.E 20-2023.





Canal Endémico de Edas Acuosas < 5 Años Provincia Caylloma 2016- 2023*

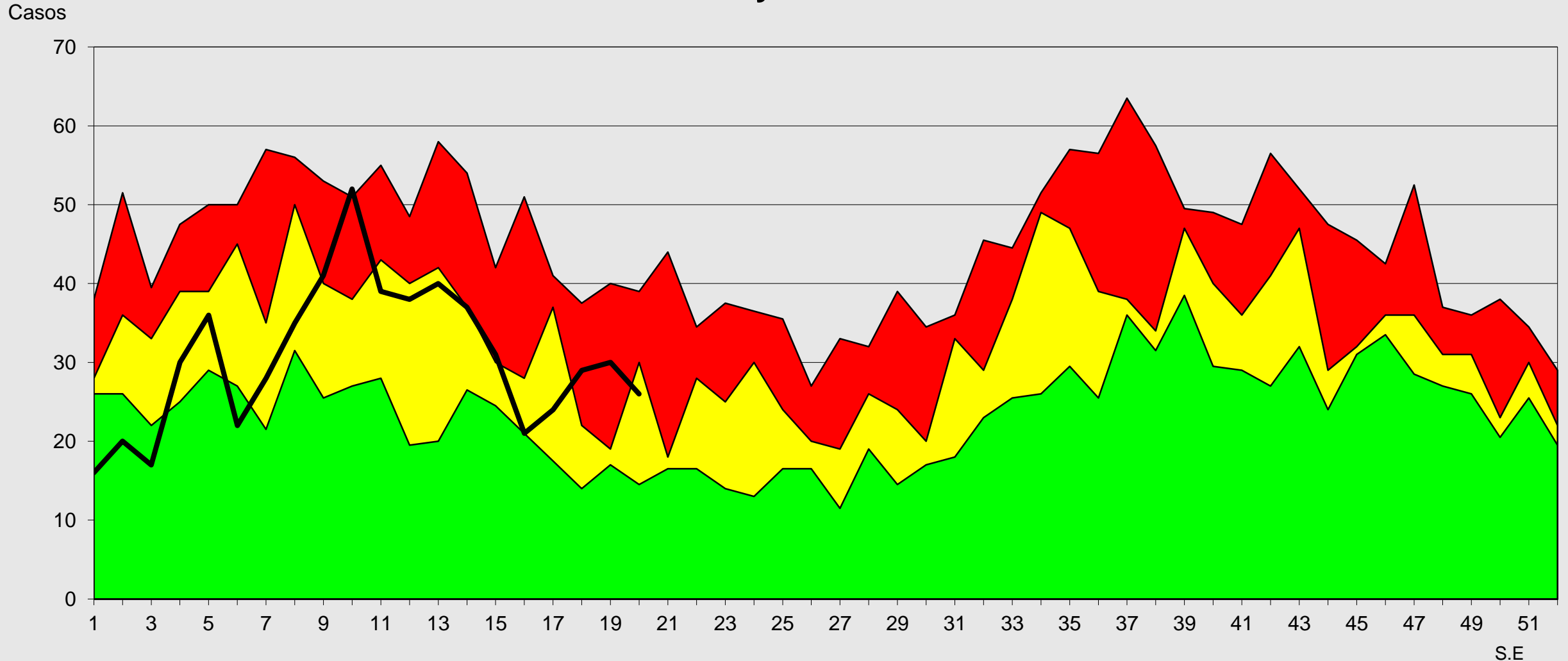

Fuente: Epi VEA RAC
(*) A S.E. 20-2023

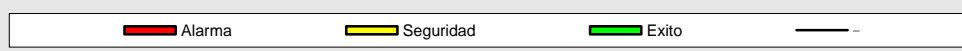

S.E



Red de Salud Arequipa Caylloma



Canal Endémico de Edas Mayores de 5 Años Red Arequipa Caylloma 2016- 2023*

Casos

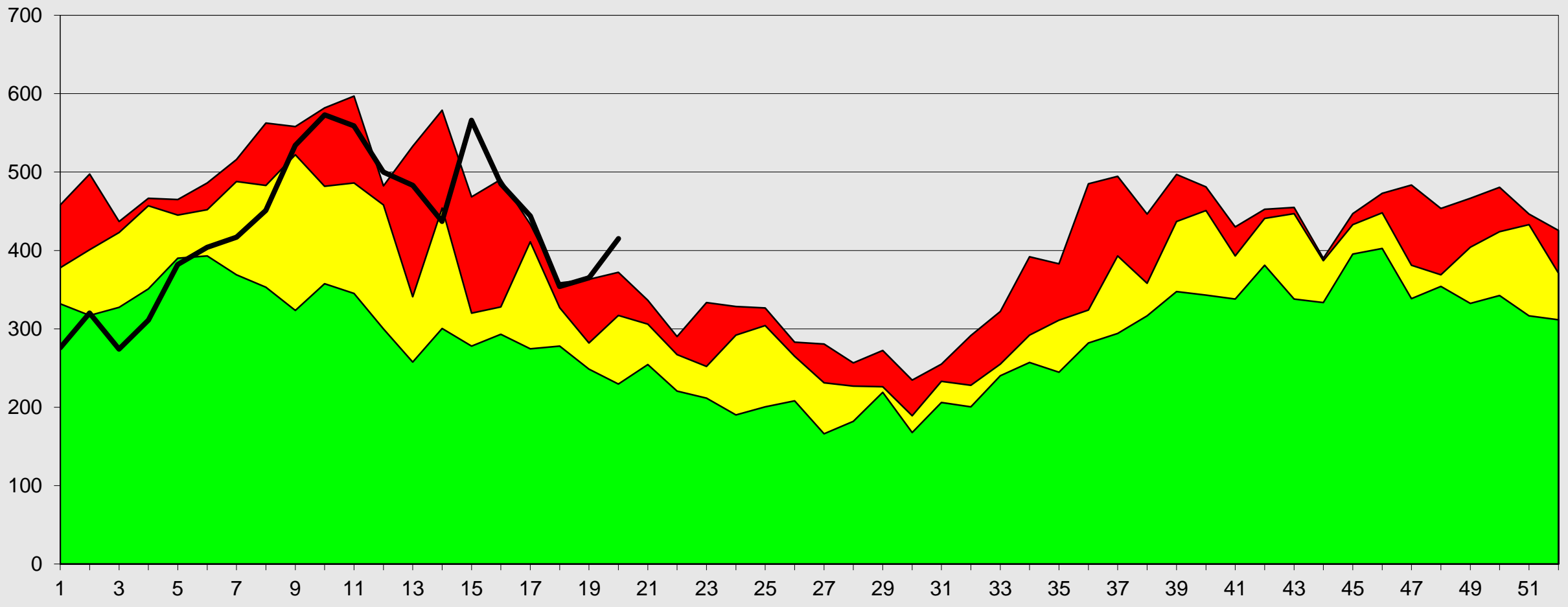

Fuente: Epi VEA RAC
(*) A.S.E. 20-2023





Canal Endémico de Edas Mayores de 5 Años Provincia Arequipa 2016- 2023*

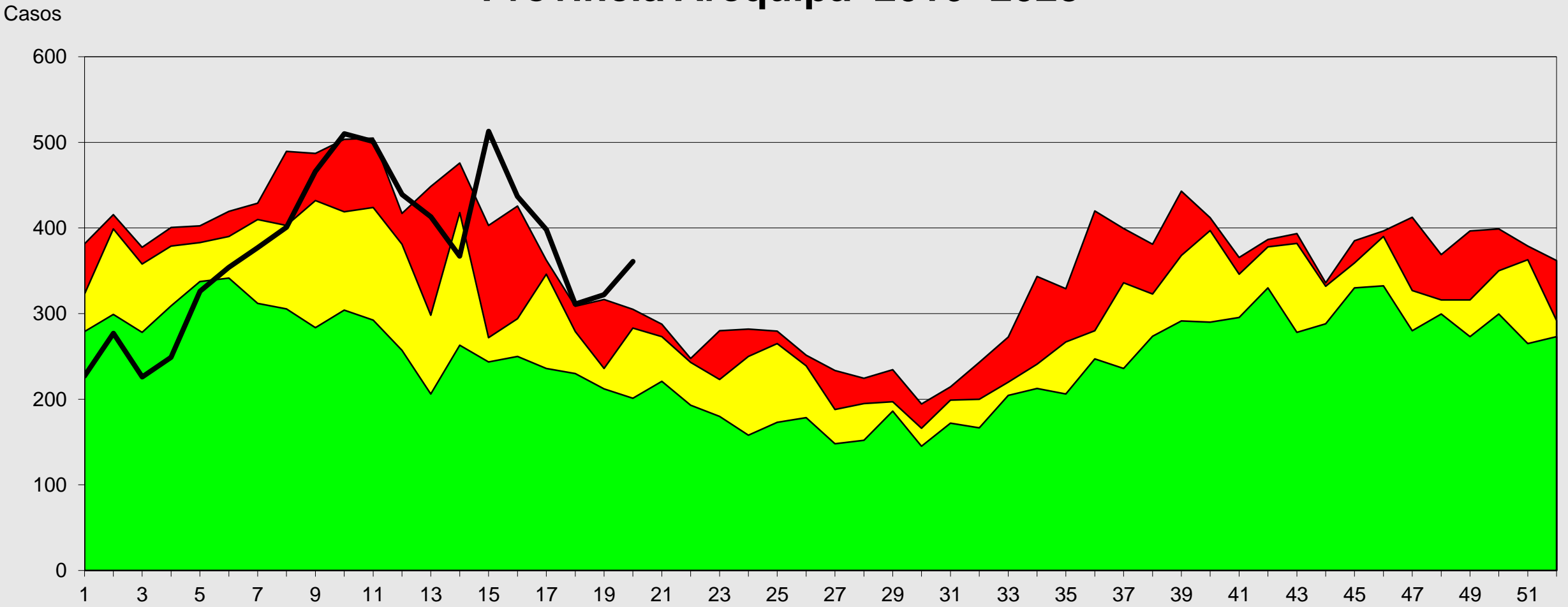

Fuente: Epi VEA RAC
(*) A S.E. 20-2023





Red de Salud Arequipa Caylloma

Canal Endémico de Edas Mayores de 5 Años Provincia Caylloma 2016- 2023*

Casos

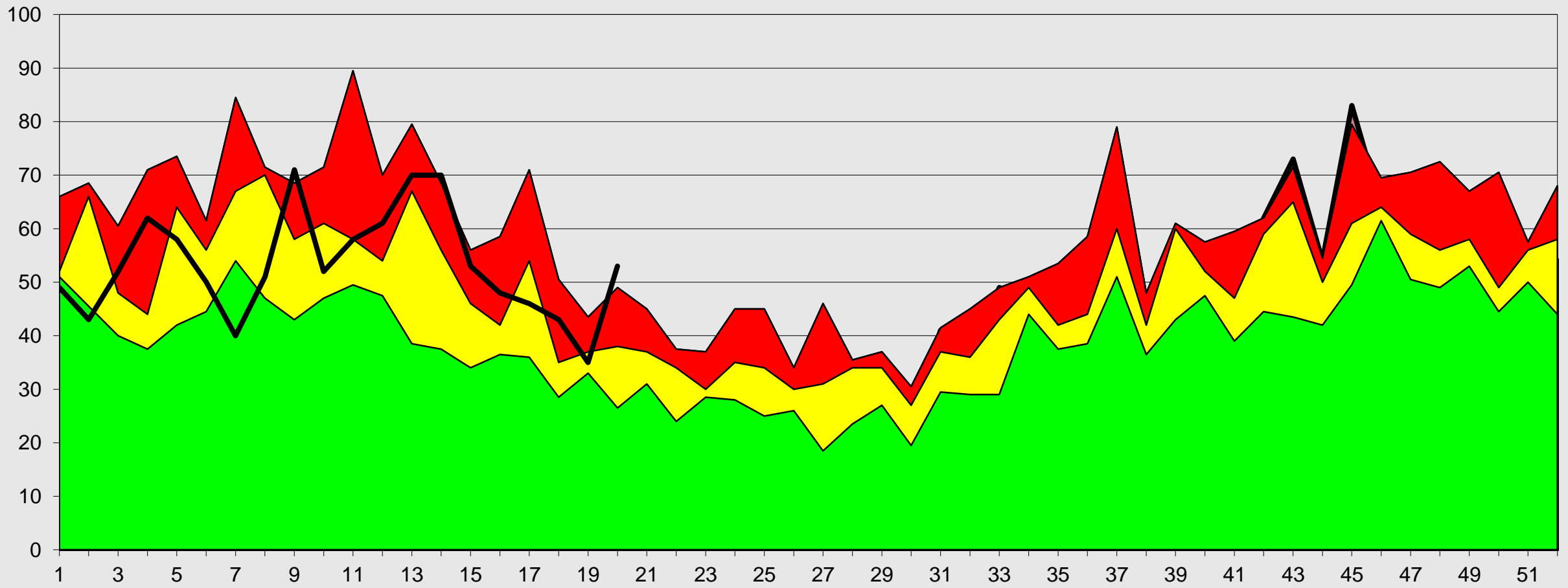

Fuente: Epi VEA RAC

(*) A S.E. 20-2023

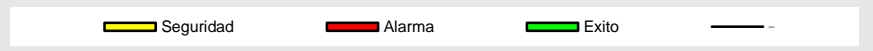



Canal Endémico notificación de casos sospechosos de Sarampión-Rubéola

Red Arequipa Caylloma 2016 - 2023*

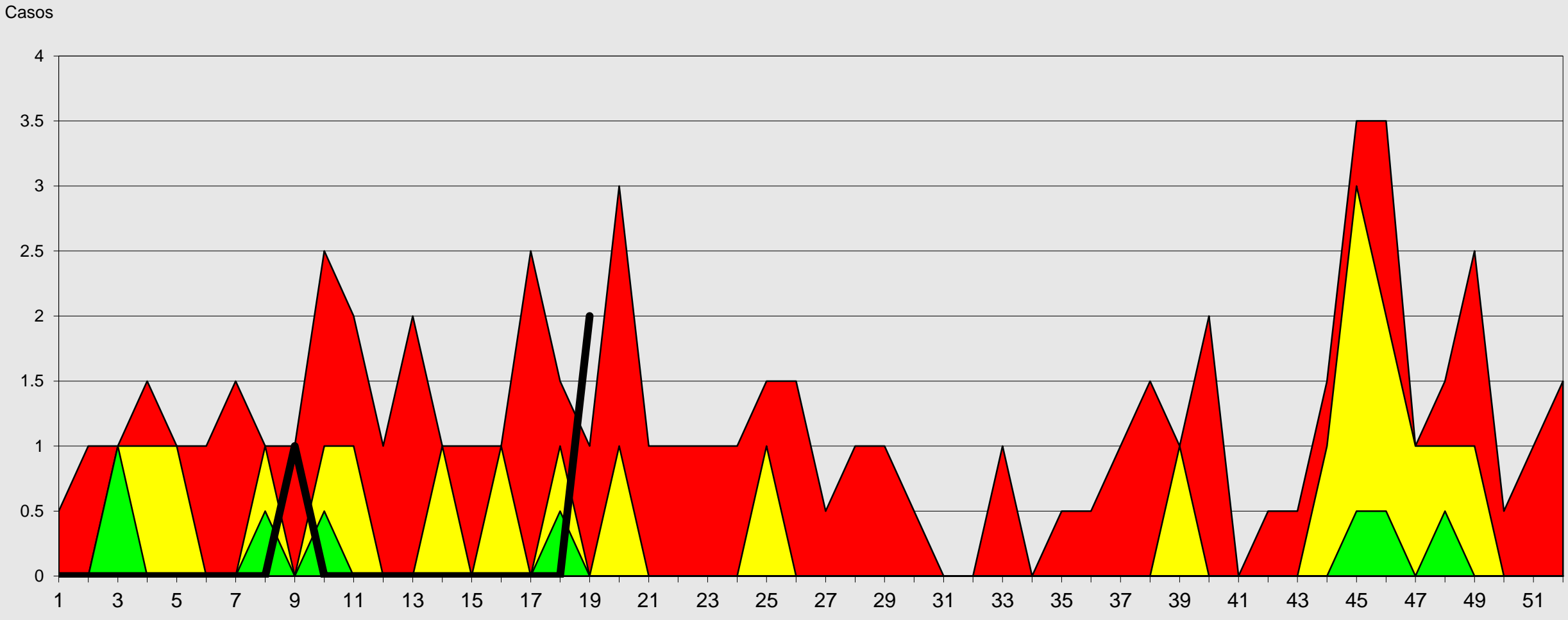

Fuente: Epi VEA RAC
 (*) A.S.E 20-2023

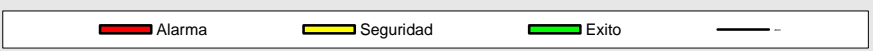



Red de Salud Arequipa Caylloma

Canal Endémico de Mordedura de Perro Red Arequipa Caylloma 2016-2023*

Casos

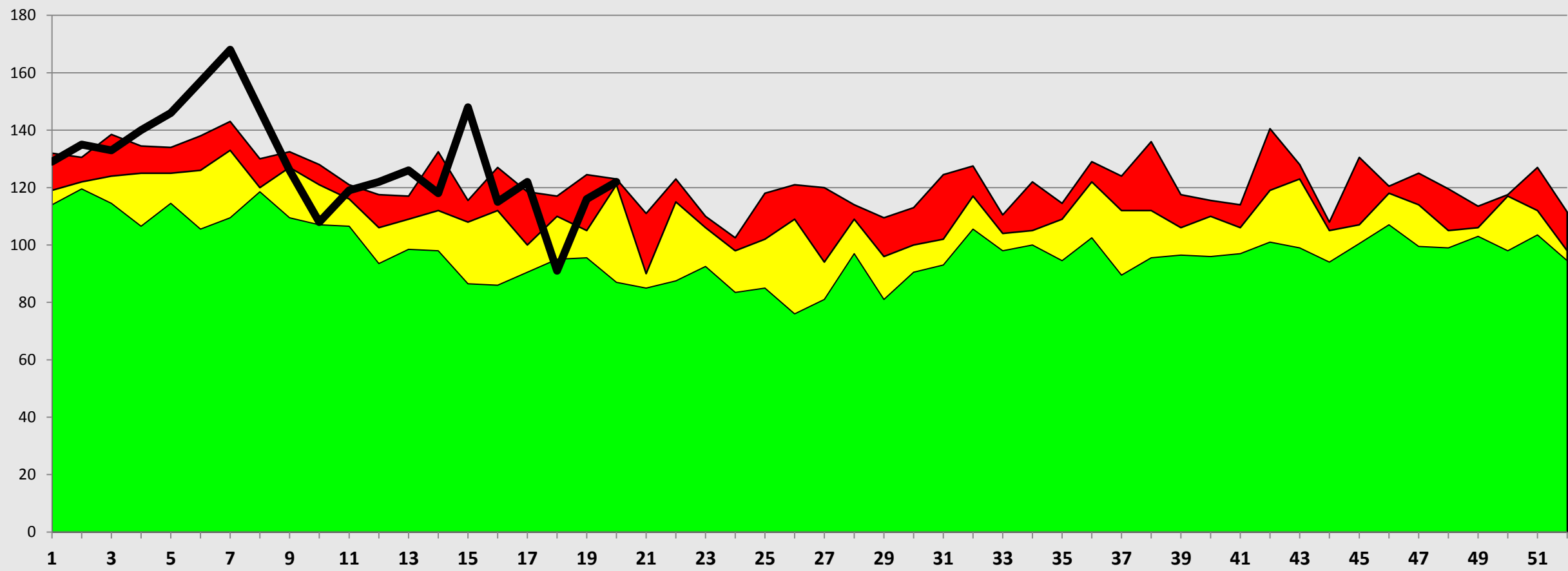

Fuente: Epi VEA RAC
(*) A S.E. 20-2023

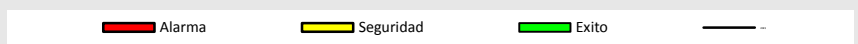



Casos notificados de conjuntivitis Red Arequipa Caylloma semanas 01 a 20- 2023

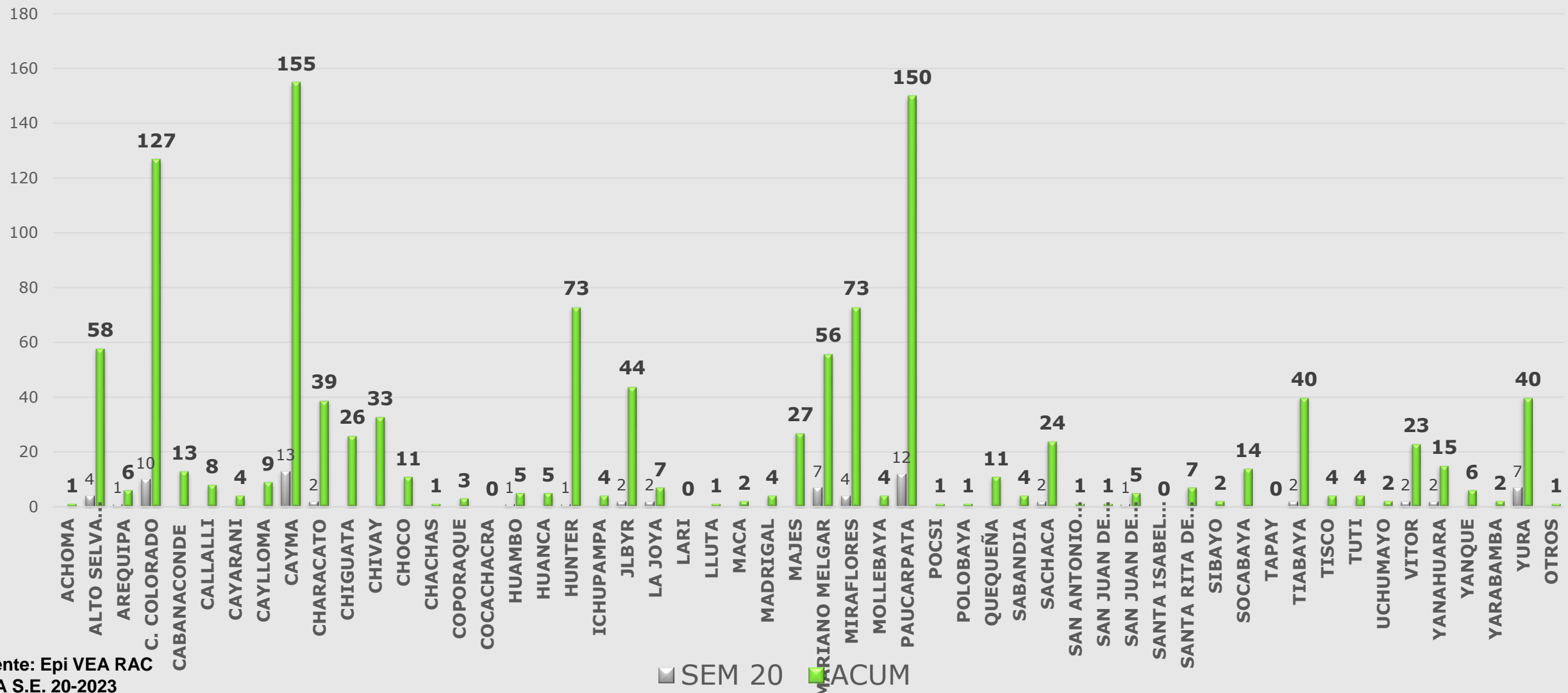

Fuente: Epi VEA RAC
(*) A S.E. 20-2023



Red de Salud Arequipa Caylloma

Casos notificados de Mordeduras de perro/gato Red Arequipa Caylloma semana 01 a 20 - 2023

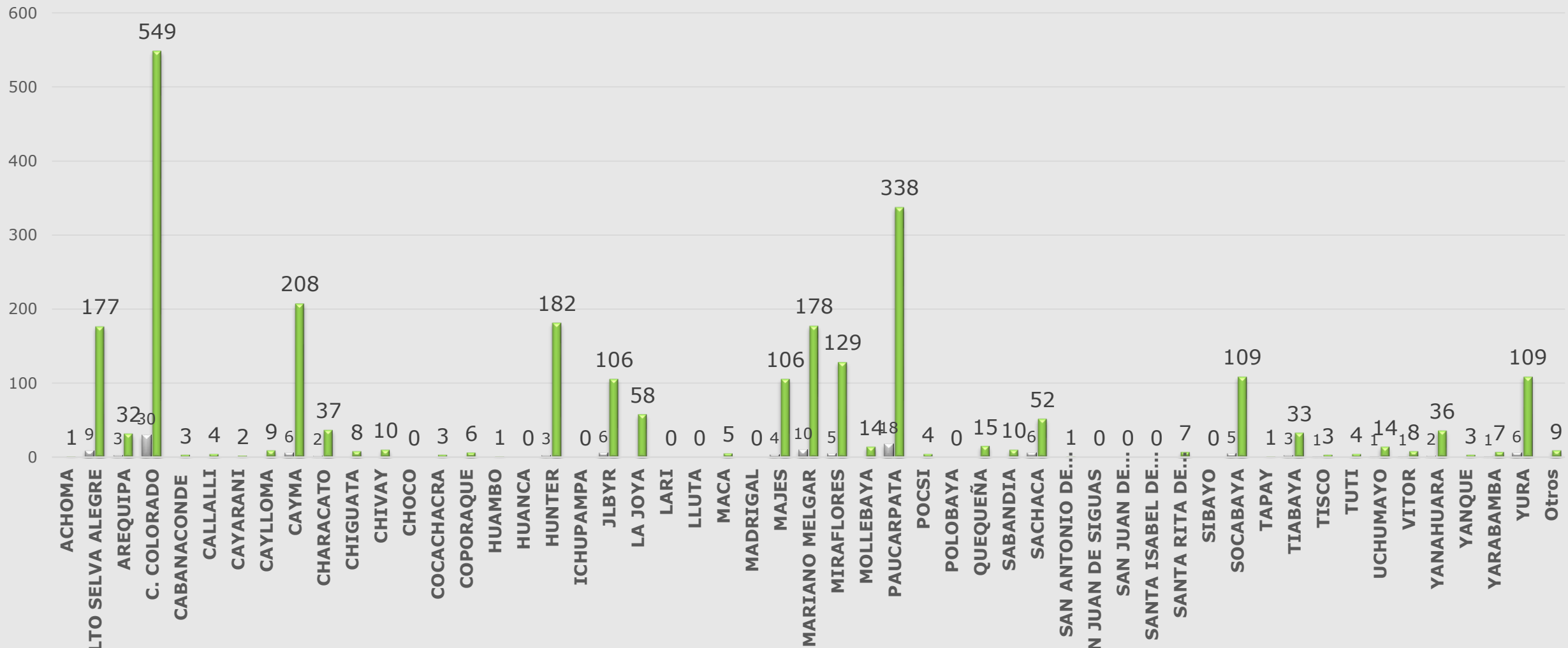

Fuente: Epi VEA RAC
 (*) A S.E. 20-2023

SEM 20 ACUMULADO



Casos notificados de Hipertensión Arterial Red Arequipa Caylloma S.E. 01 a 20- 2023

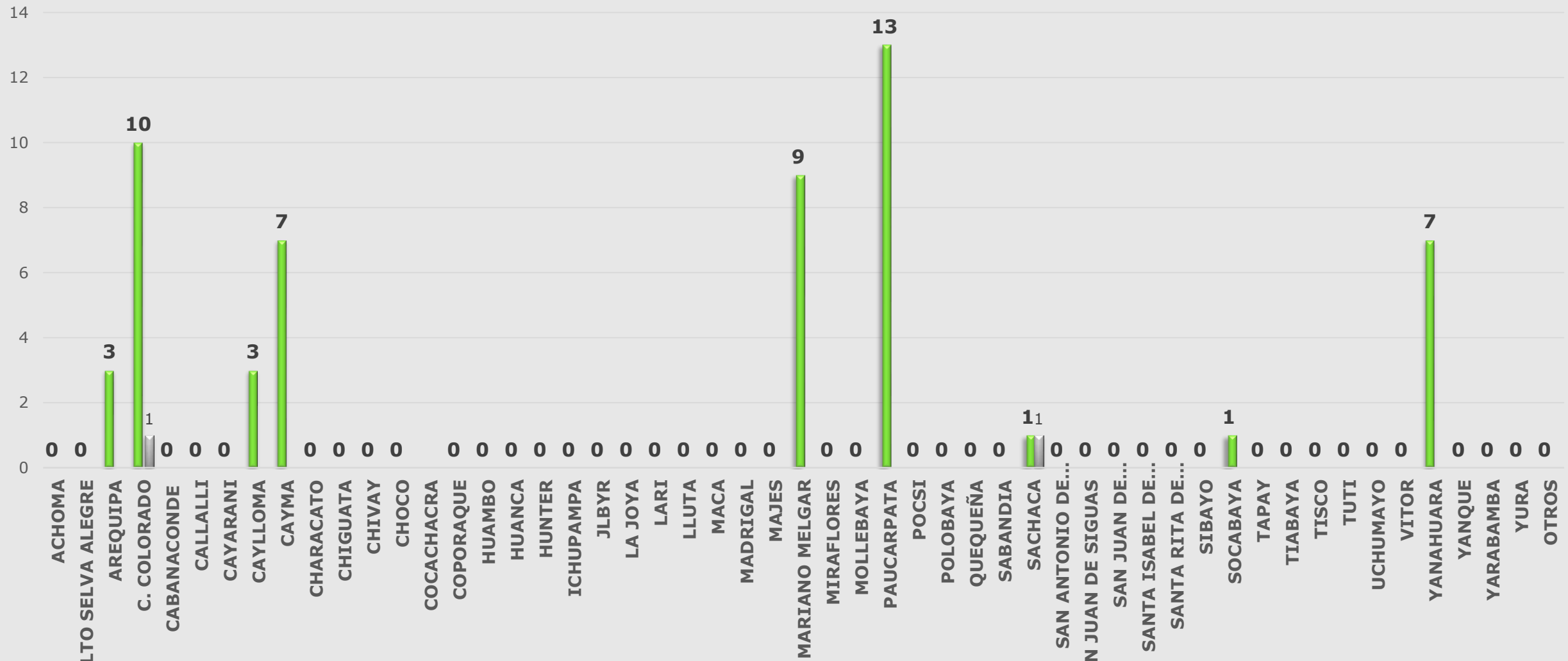

Fuente: Epi-VEA RAC
(*) A S.E.20-2023

■ ACUM ■ SEM 20



Red de Salud Arequipa Caylloma

Casos Notificados de Tuberculosis Red Arequipa Caylloma semanas 01 a 20-2023

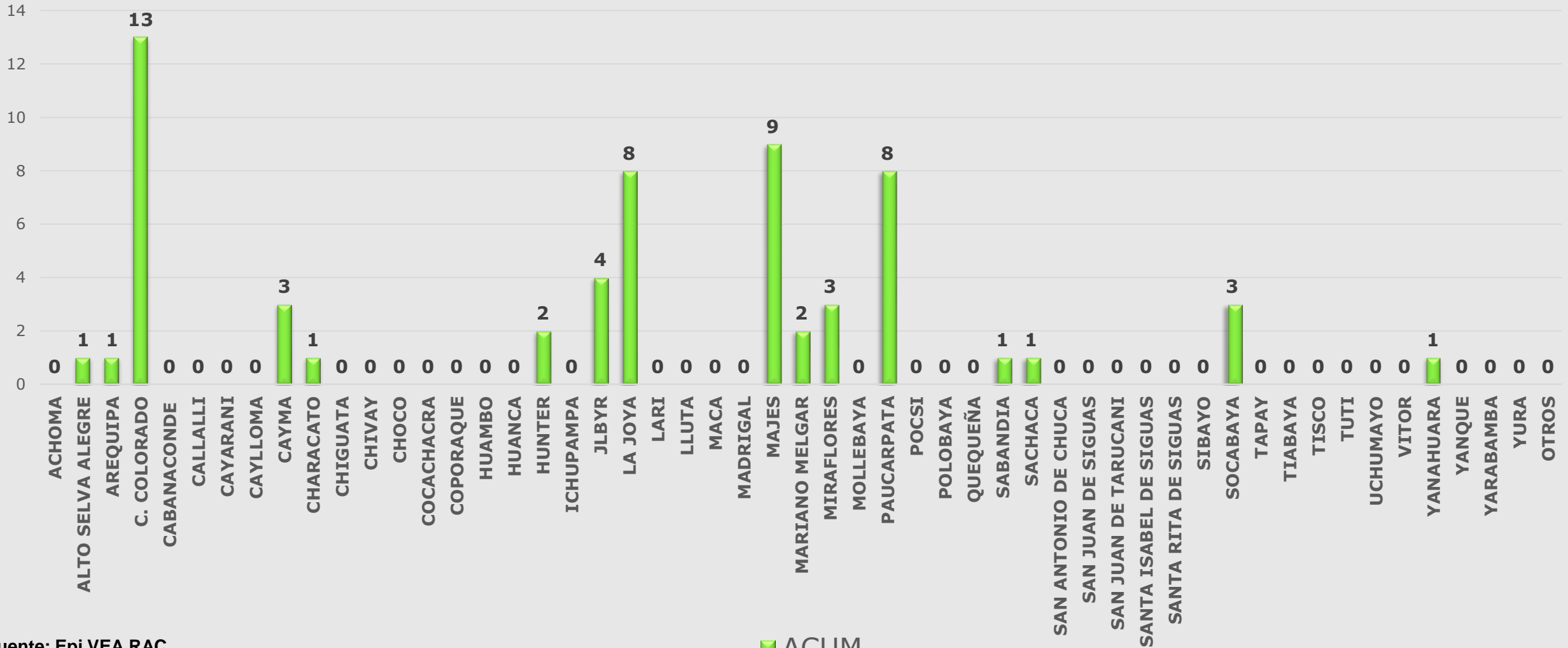

■ ACUM

Fuente: Epi VEA RAC
(*) A S.E. 20-2023



Red de Salud Arequipa Caylloma

Casos Notificados de Sifilis, Red Arequipa Caylloma semana 01 a 20-2023

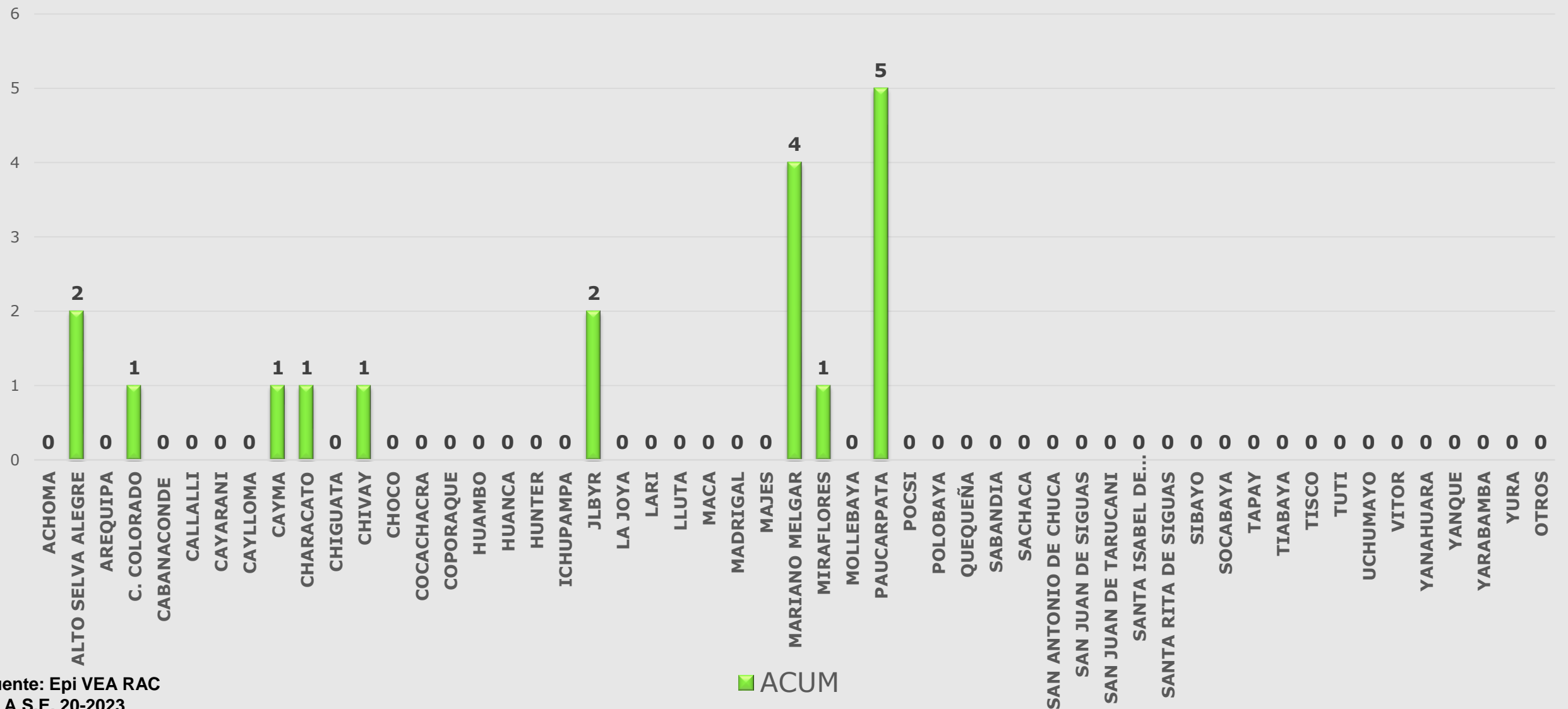

Fuente: Epi VEA RAC
(*) A S.E. 20-2023

■ ACUM



Red de Salud Arequipa Caylloma

Casos notificados de VIH Red Arequipa Caylloma
semanas 01 a 20-2023

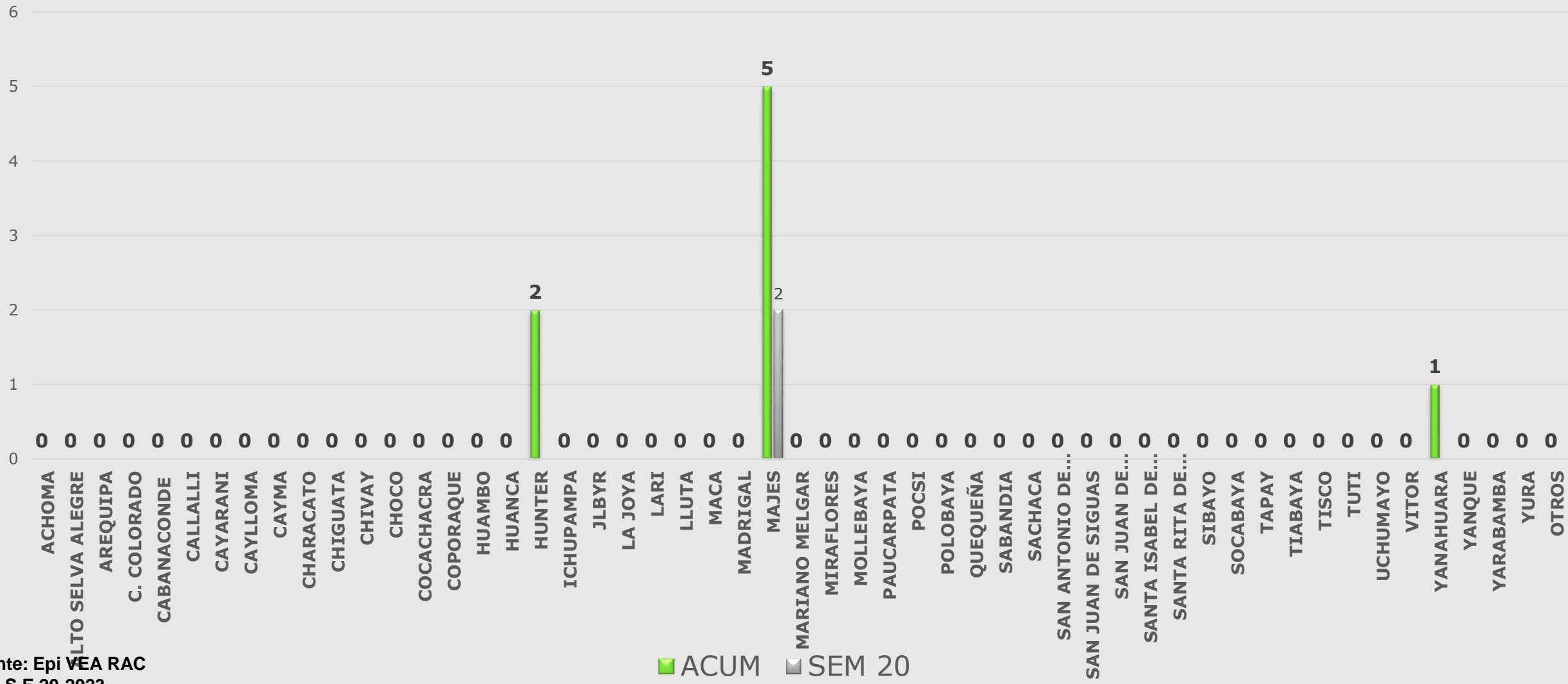

Fuente: Epi VEA RAC
(*) A.S.E 20-2023



Casos notificados de Violencia Familiar Red Arequipa Caylloma semanas 01 a 20- 2023

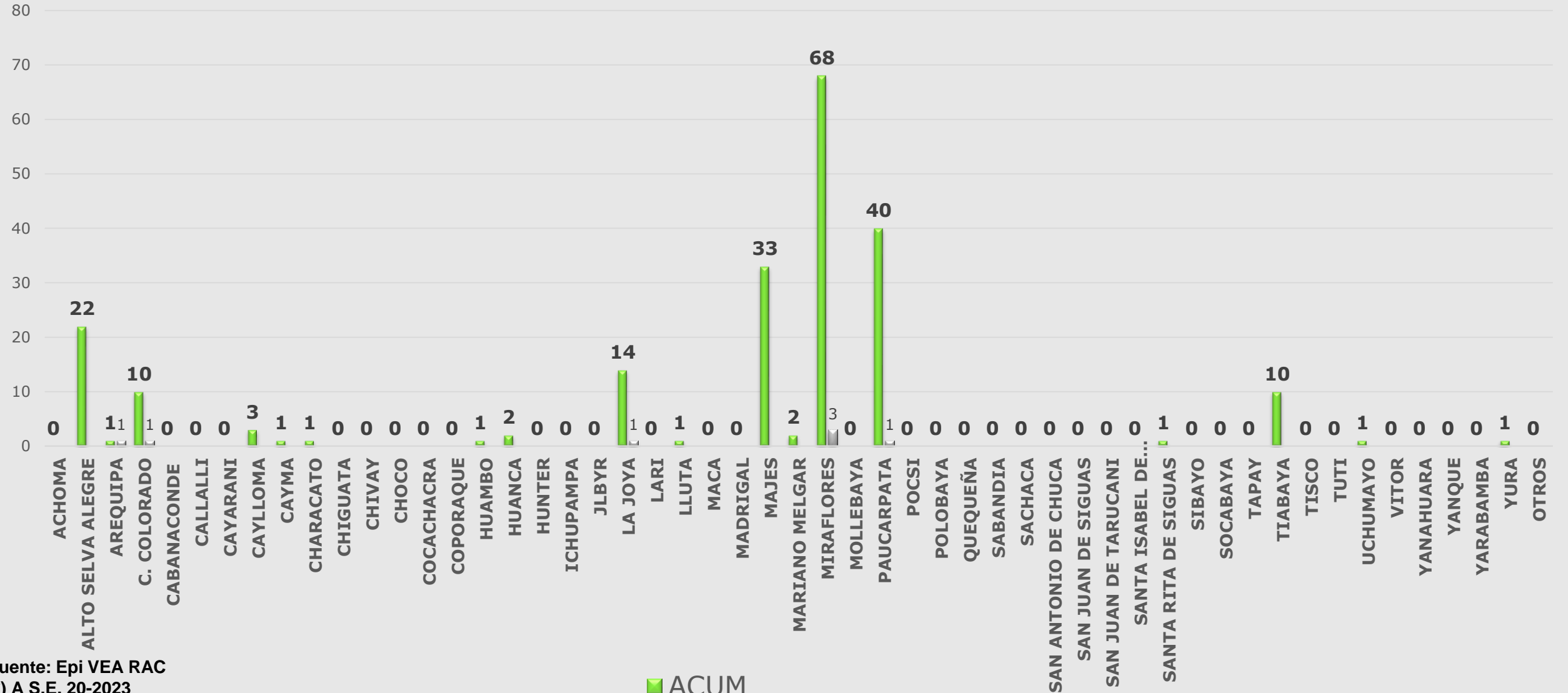

Fuente: Epi VEA RAC
(*) A S.E. 20-2023

■ ACUM



Casos notificados por Accidentes de Tránsito Red Arequipa Caylloma semanas 01 a 20 -2023

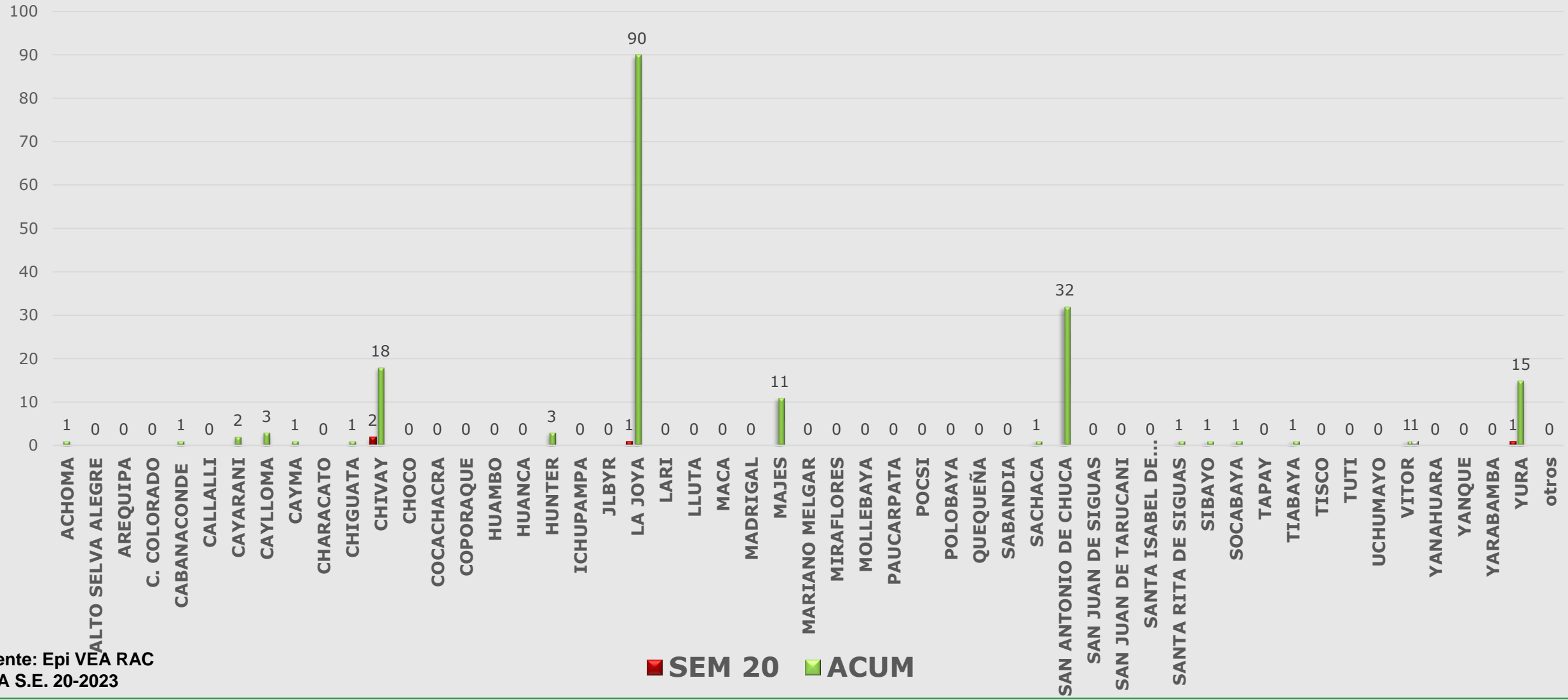

Fuente: Epi VEA RAC
(*) A S.E. 20-2023



Casos notificados por Intoxicación por plaguicidas u organos fosforados, Red Arequipa Caylloma Semana 1 a 20 -2023

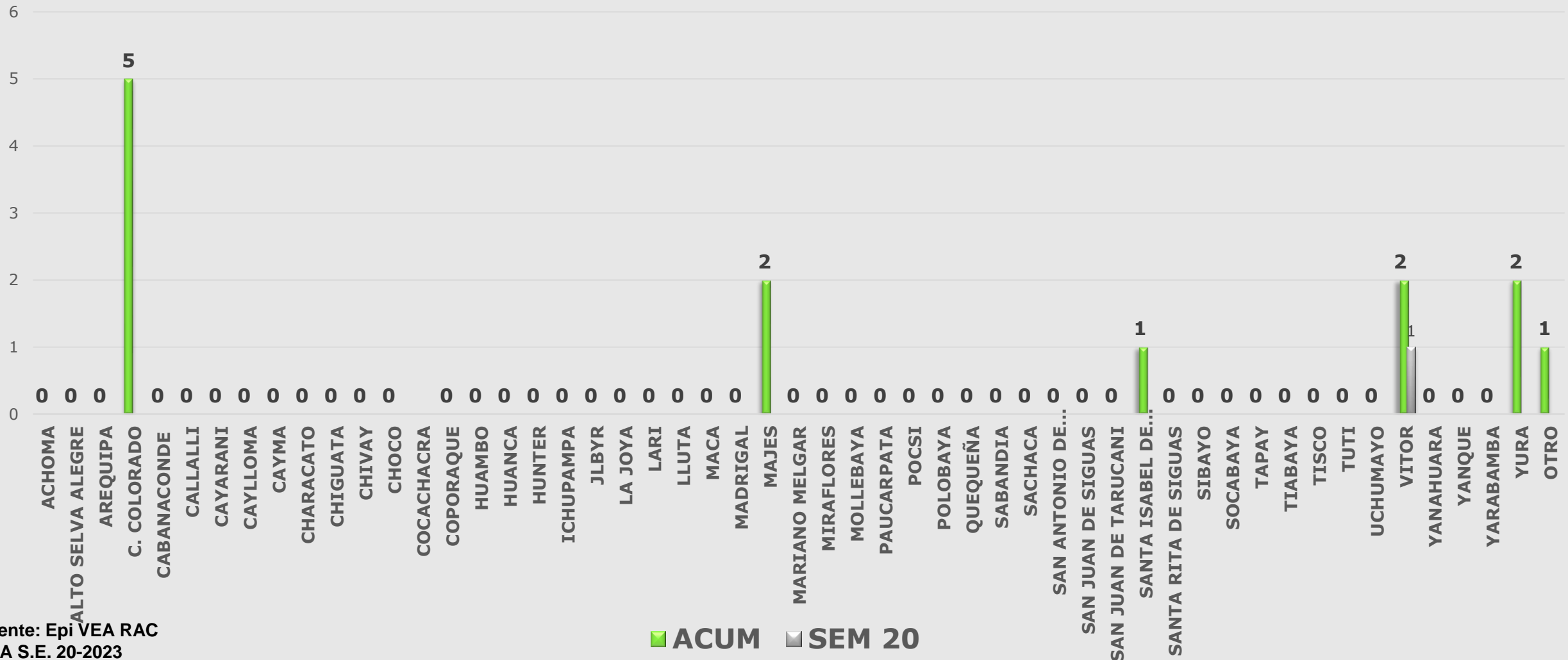

Fuente: Epi VEA RAC
 (*) A S.E. 20-2023



Red de Salud Arequipa Caylloma

Casos notificados de Diabetes Red Arequipa Caylloma S.E. 01 a 20-2023

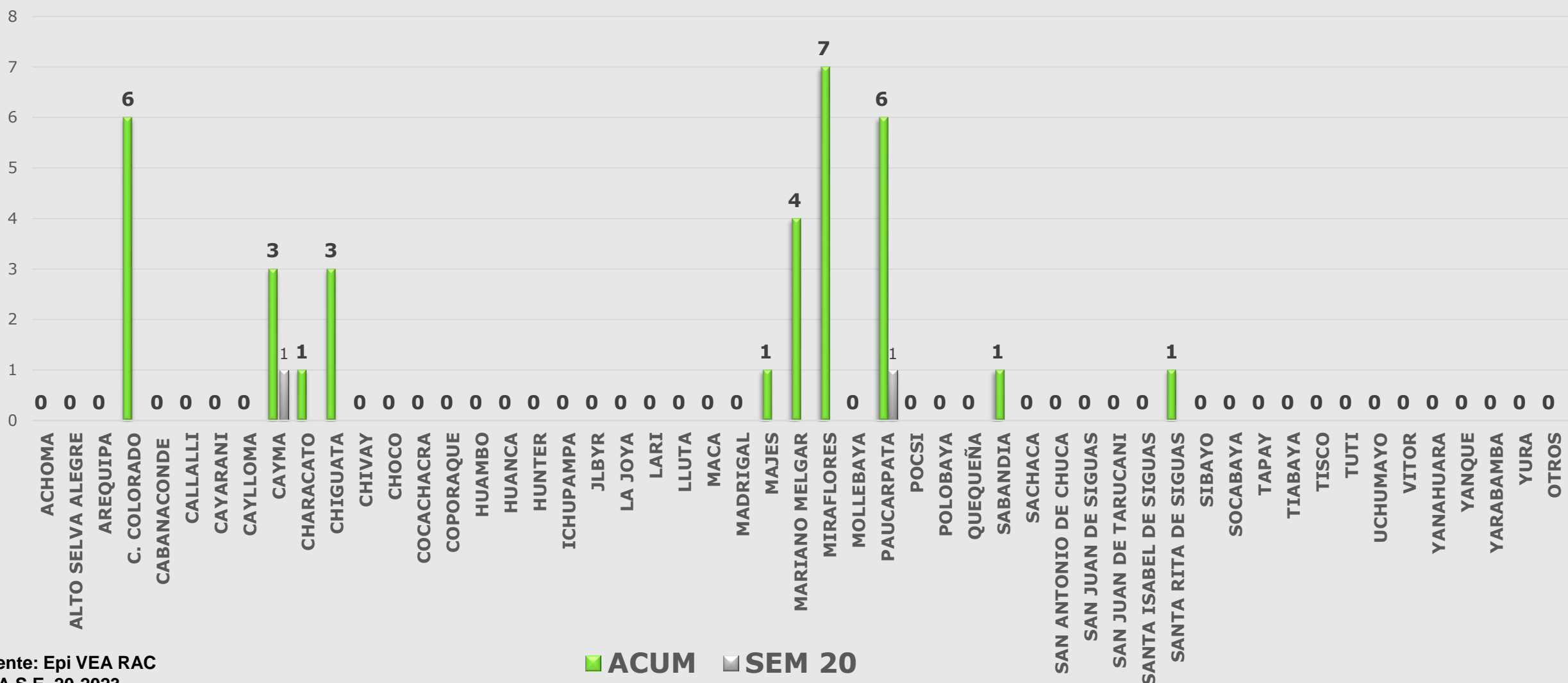

Fuente: Epi VEA RAC
(*) A S E 20-2023



Casos notificados de Chagas Red Arequipa Caylloma S.E. 01 a 20-2023

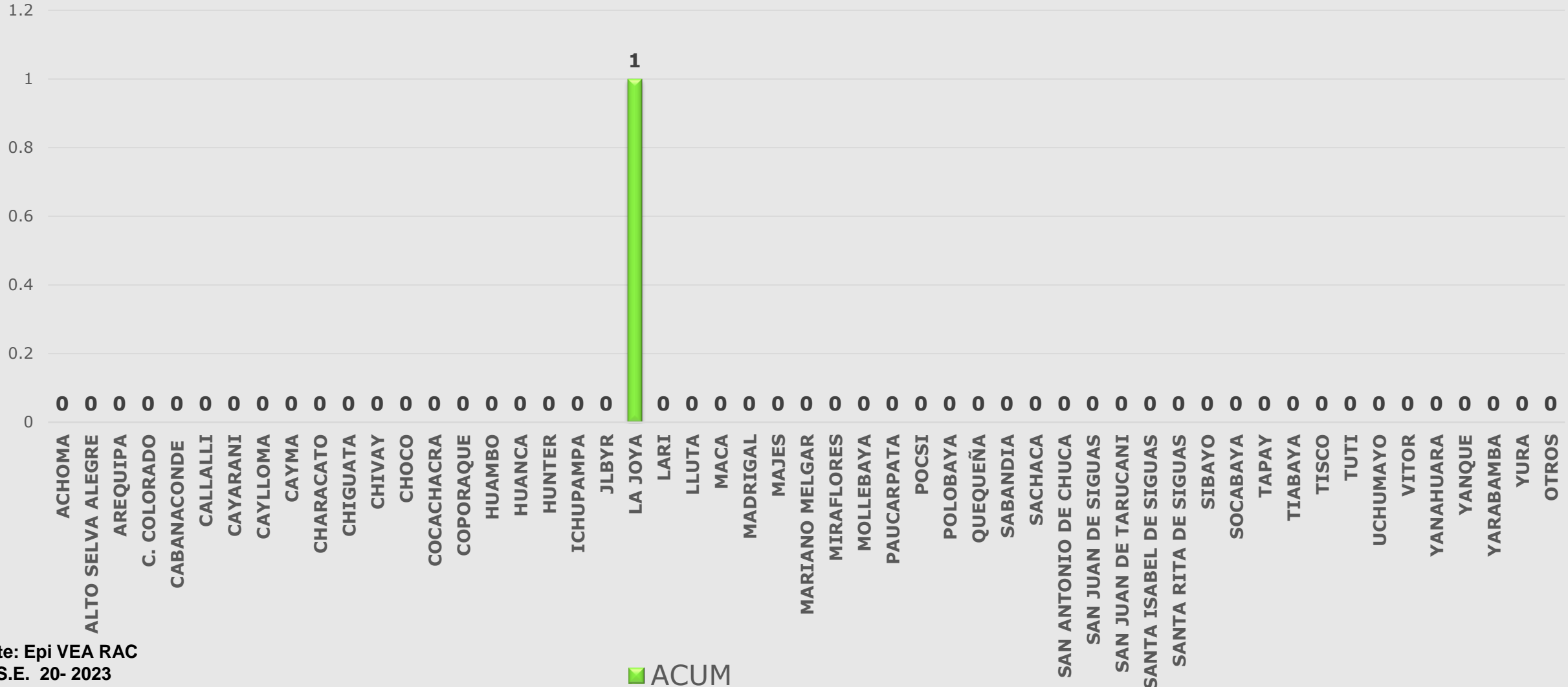

Fuente: Epi VEA RAC
(*) A S.E. 20- 2023

■ ACUM



Casos Notificados de Muerte Perinatal Red Arequipa Caylloma semanas 01 a 20-2023

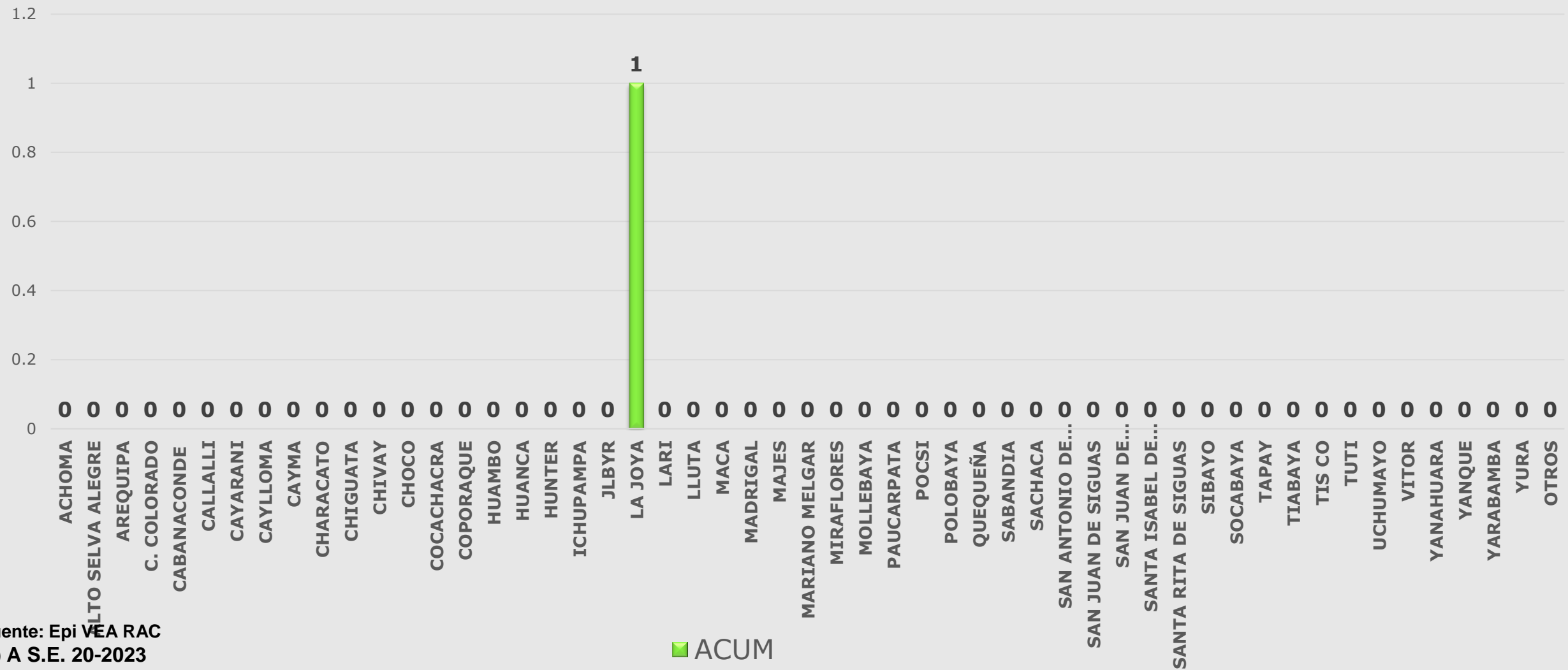

Fuente: Epi VEA RAC
 (*) A S.E. 20-2023

■ ACUM



Red de Salud Arequipa Caylloma

Casos Notificados de Varicela Red Arequipa Caylloma semanas 01 a 20-2023

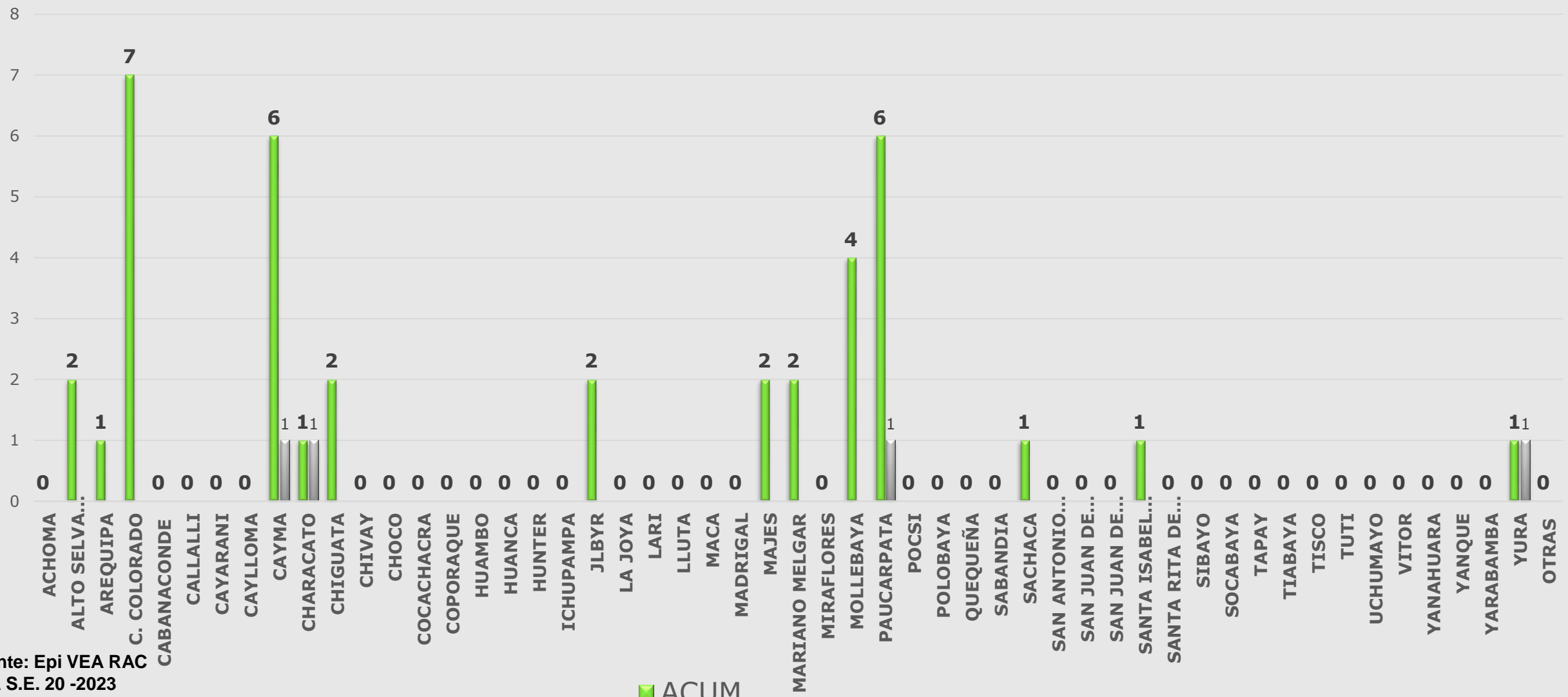

Fuente: Epi VEA RAC
(*) A S.E. 20 -2023

■ ACUM



Casos notificados por mordeduras de loxocelos, Red Arequipa Caylloma, semanas 1a 20- 2023

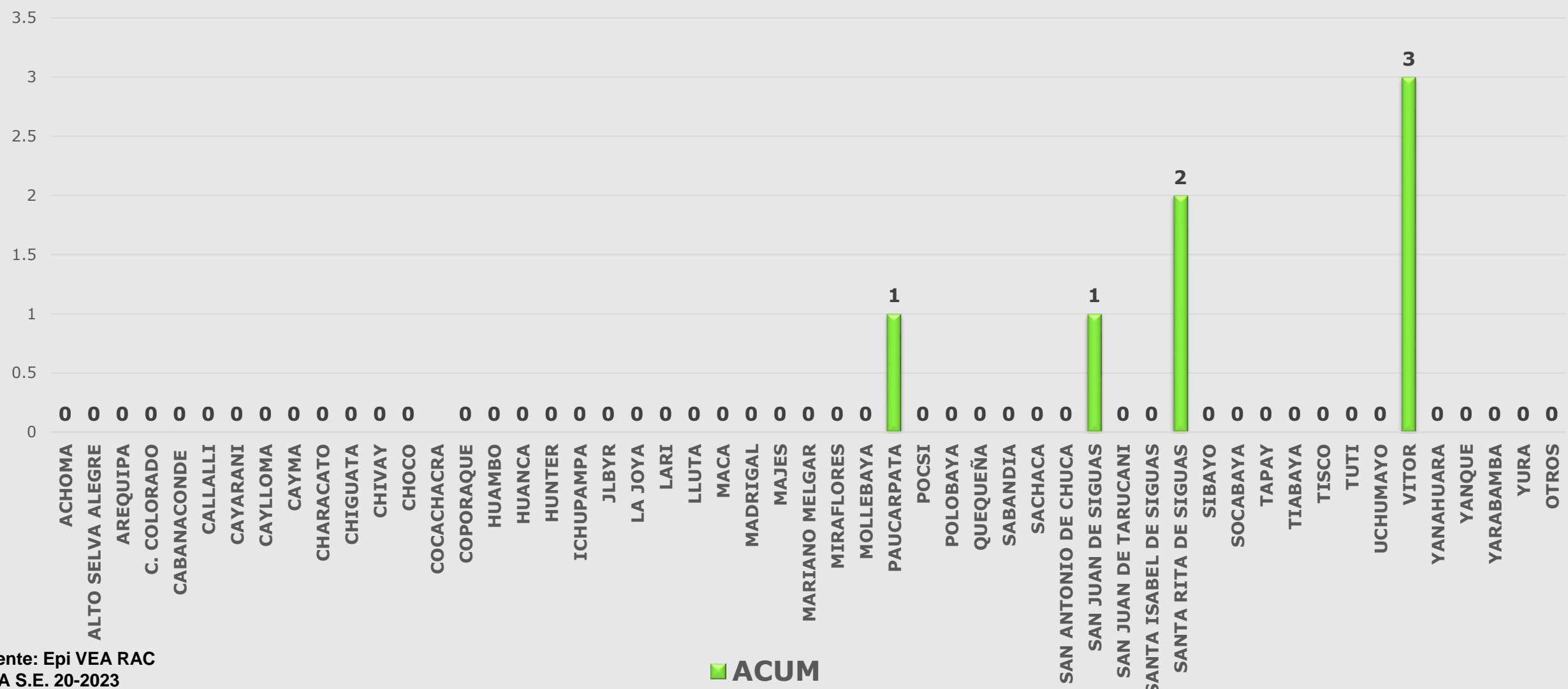

Fuente: Epi VEA RAC
 (*) A S.E. 20-2023

■ ACUM